



GOBIERNO DE LA  
CIUDAD DE MÉXICO

# Reporte delictividad en Coyoacán

# Focos rojos sectores

## ALCALDÍA

- **Coyoacán:** resalta el incremento en el promedio diario de los delitos: **robo a pasajero a bordo de taxi** que aumentó **600 %**, **homicidio doloso (víctimas)** que creció **300 %** y **robo a casa habitación sin violencia** que aumentó **122 %**.

## SECTORES

- **Culhuacán:** resalta el incremento de **robo a pasajero a bordo de microbús** el cual aumentó **167 %**. Mientras que **robo de vehículo con violencia, robo a repartidor y homicidio doloso (víctimas)** aumentaron **100 %**.
- **Taxqueña:** resalta el incremento de **robo a pasajero a bordo de taxi, robo a bordo de Metrobús, robo a casa habitación con violencia y robo a cuentahabiente** que crecieron **100 %**.
- **Universidad:** **violación** destaca por su incremento del **300 %** y **homicidio doloso (víctimas)** aumentó **167 %**. Mientras que **robo a casa habitación sin violencia, robo a bordo de Metrobús y robo a casa habitación sin violencia** aumentaron **100 %**.
- **Coyoacán:** resalta el incremento de **robo a negocio con violencia y violación**, los cuales incrementaron **167 %**. **Robo a conductor-pasajero de vehículo y robo a pasajero a bordo de taxi** aumentaron **100 %**.
- **Xotepingo:** resalta el incremento de **robo a casa habitación con violencia** **100 %**.

\*El **porcentaje de cambio** es respecto al promedio diario mensual (mes previo vs mes actual).

# Promedio diario delitos de alto impacto (Noviembre 2021)

Promedio diario (NOVIEMBRE 2021)

Total delitos alto impacto

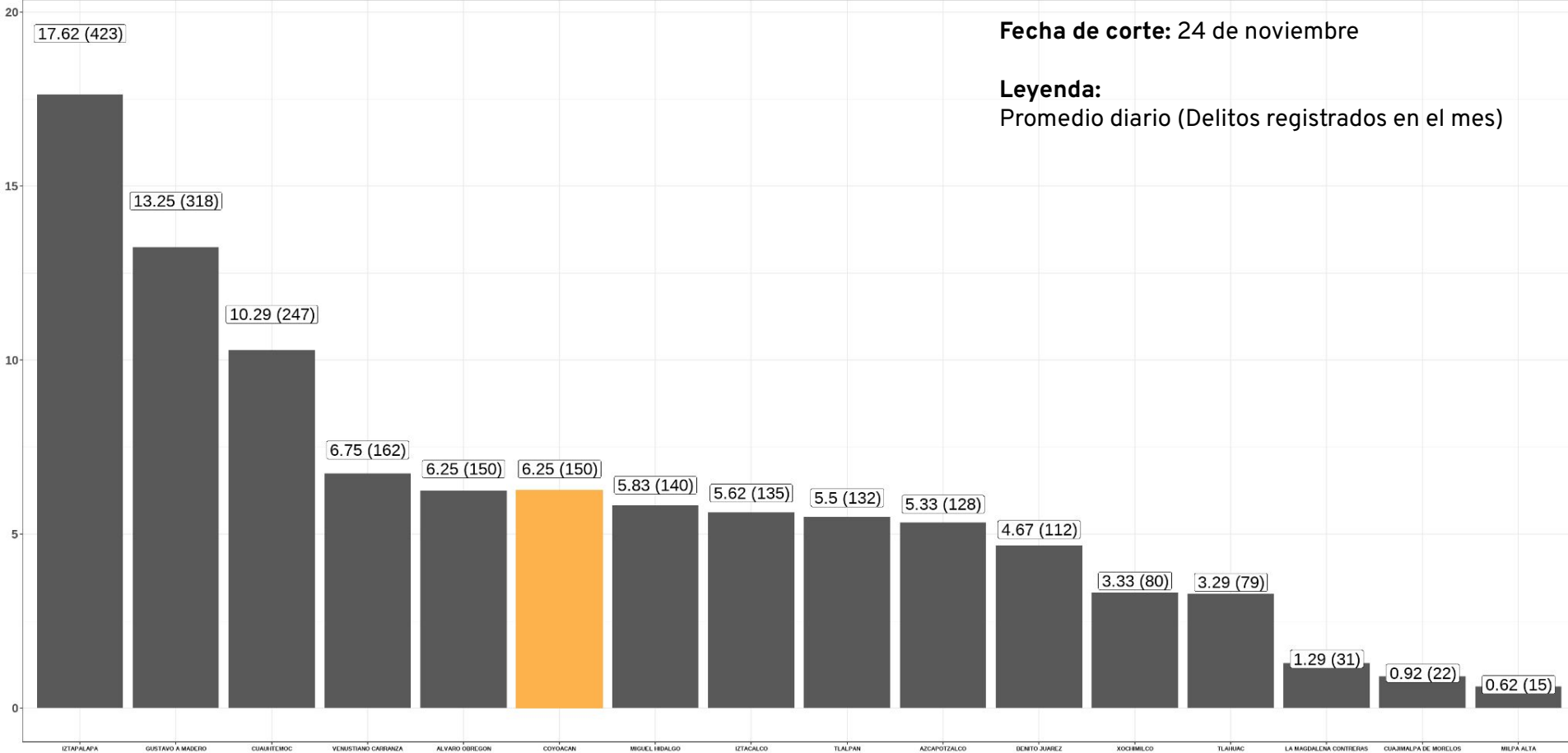

# Tasa anualizada por cada 100,000 habitantes: delitos de alto impacto (2021)

## Tasa anualizada por cada 100,000 habitantes

Total delitos alto impacto

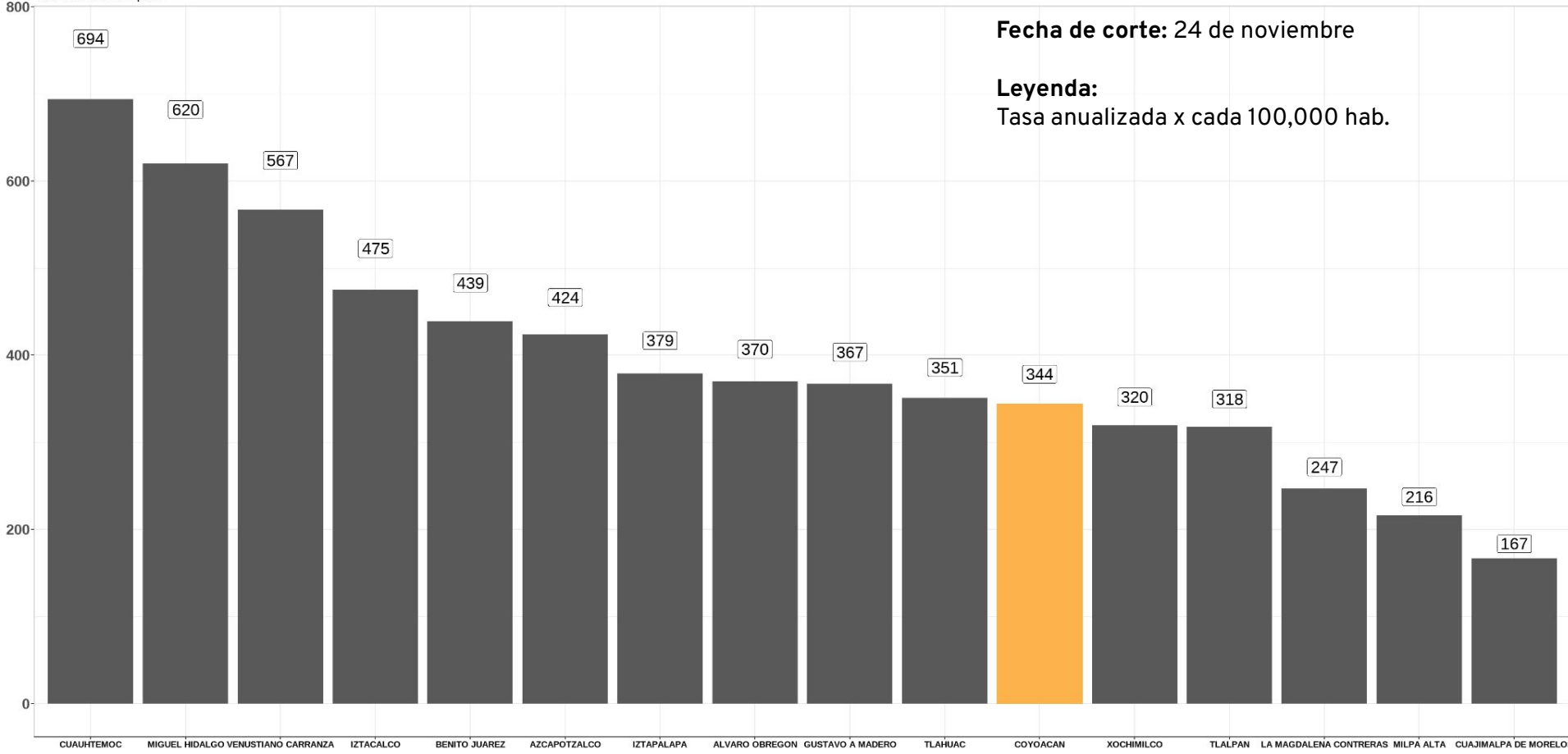

# Comparativa de Alcaldías (delitos de alto impacto)

## Promedio diario por mes

Total delitos alto impacto

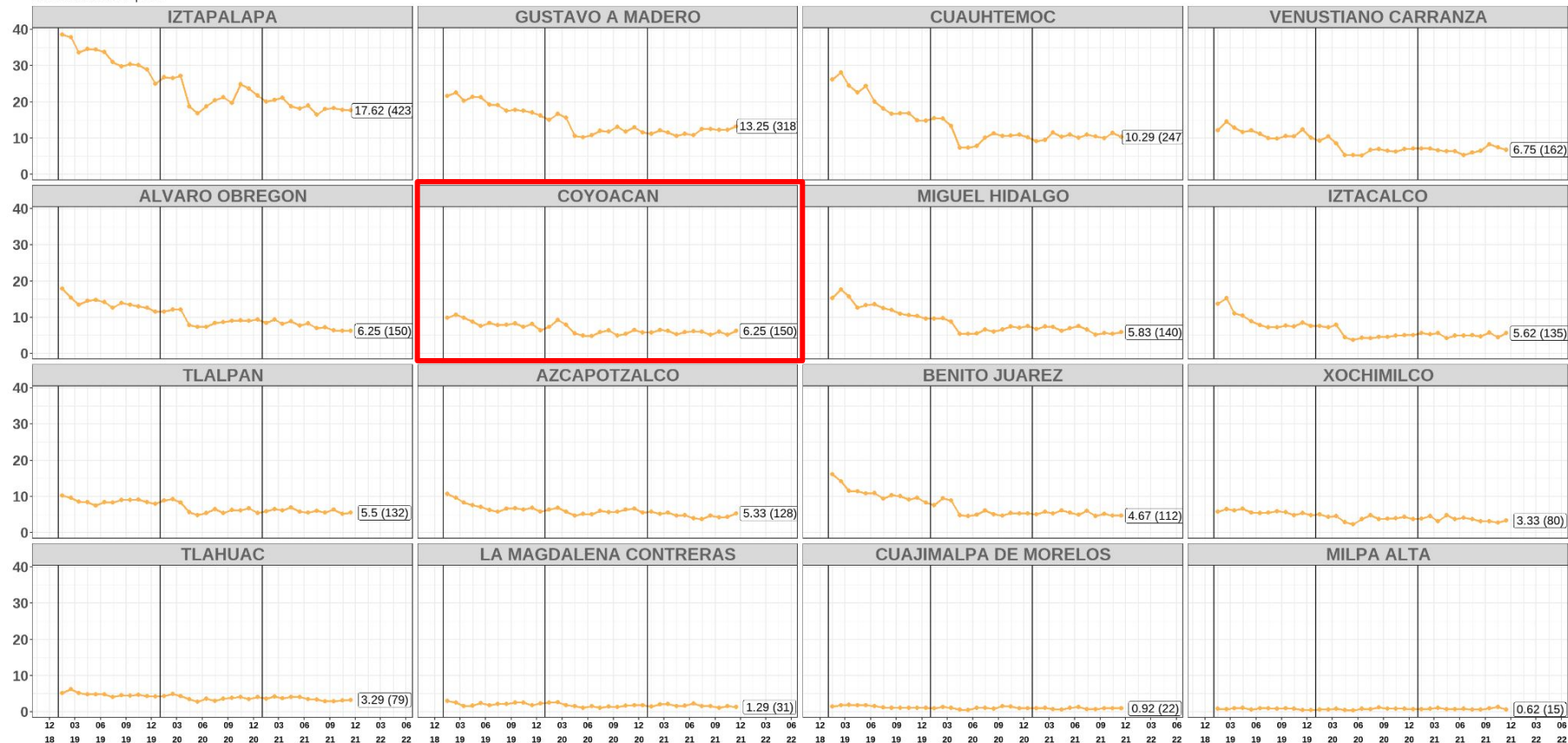

Fecha de corte: 22 de noviembre

Leyenda: Promedio diario (Delitos registrados en el mes)

# Evolución de los delitos de alto impacto

## Promedio diario por mes

Total delitos alto impacto

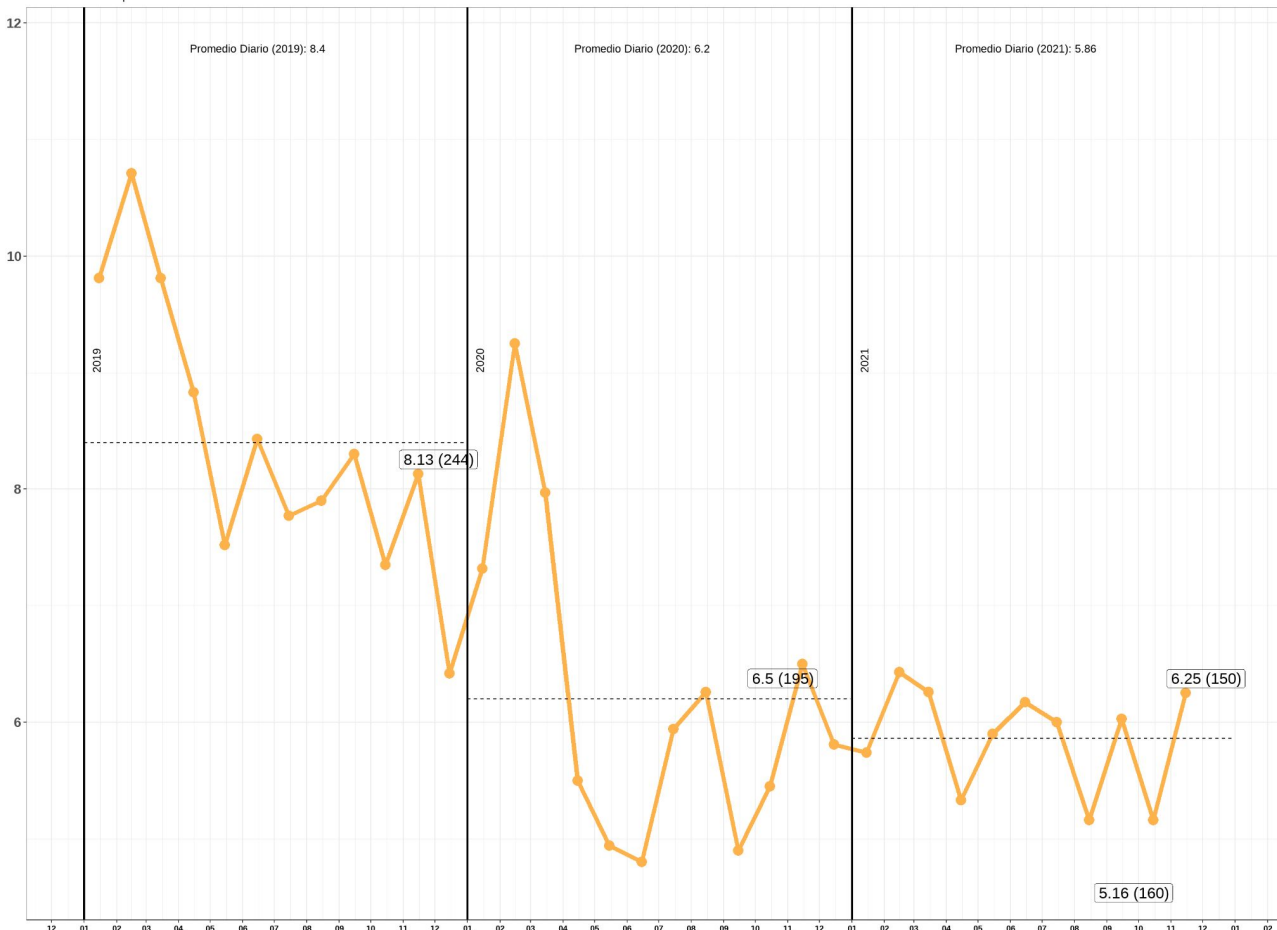

## Promedio diario por mes

Total delitos alto impacto

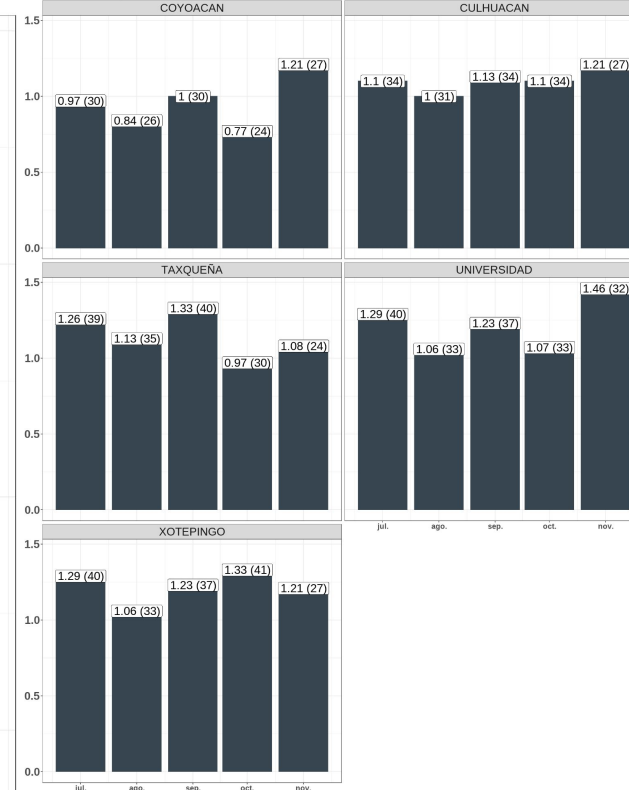

\* 13 delitos no están especificados dentro del algún sector

**Fecha de corte:** 24 de noviembre

**Leyenda:** Promedio diario (Delitos registrados en el mes)

# Evolución de los delitos de alto impacto

Promedio diario por mes  
Total delitos alto impacto

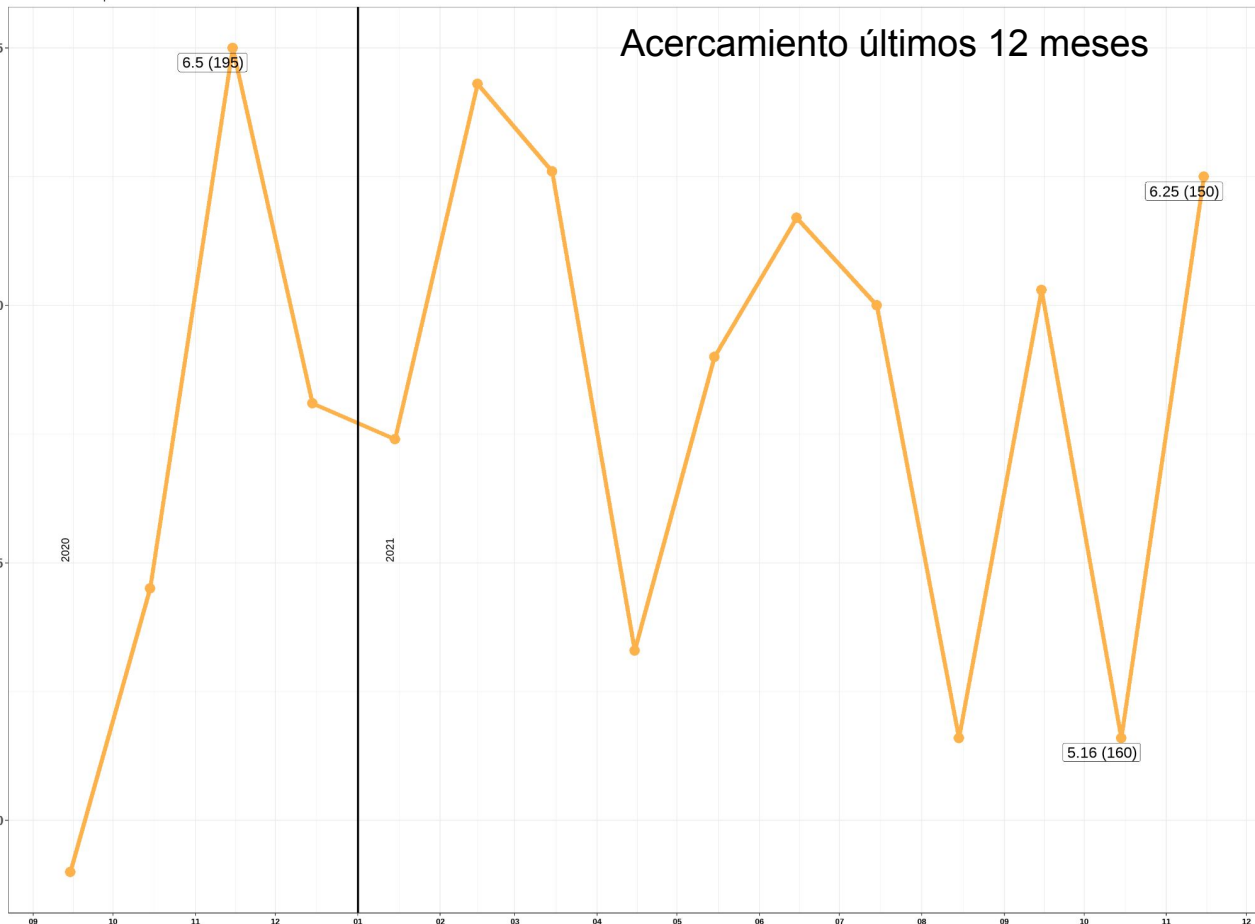

Promedio diario por mes  
Total delitos alto impacto

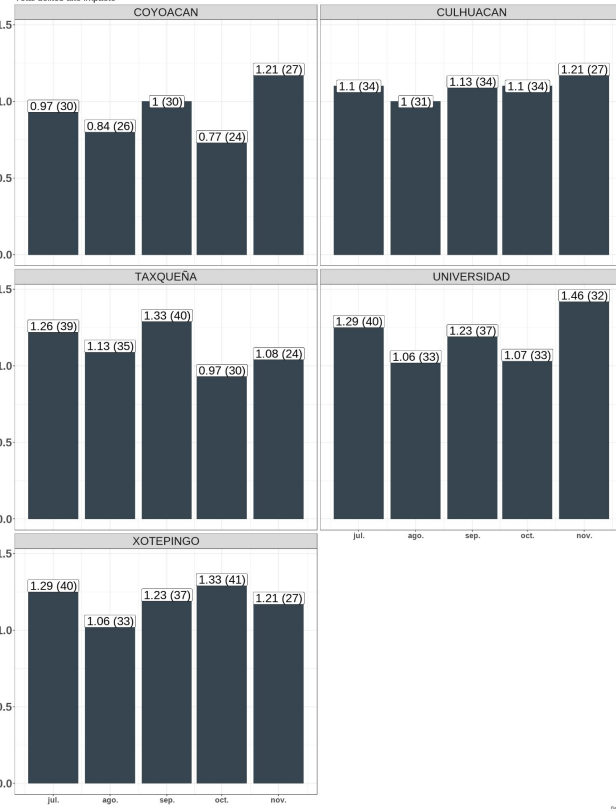

\*13 delitos no están especificados dentro del algún sector

**Fecha de corte:** 24 de noviembre

**Legenda:** Promedio diario (Delitos registrados en el mes)

# Homicidio doloso (víctimas)

Promedio diario por mes

Homicidio doloso (víctimas)

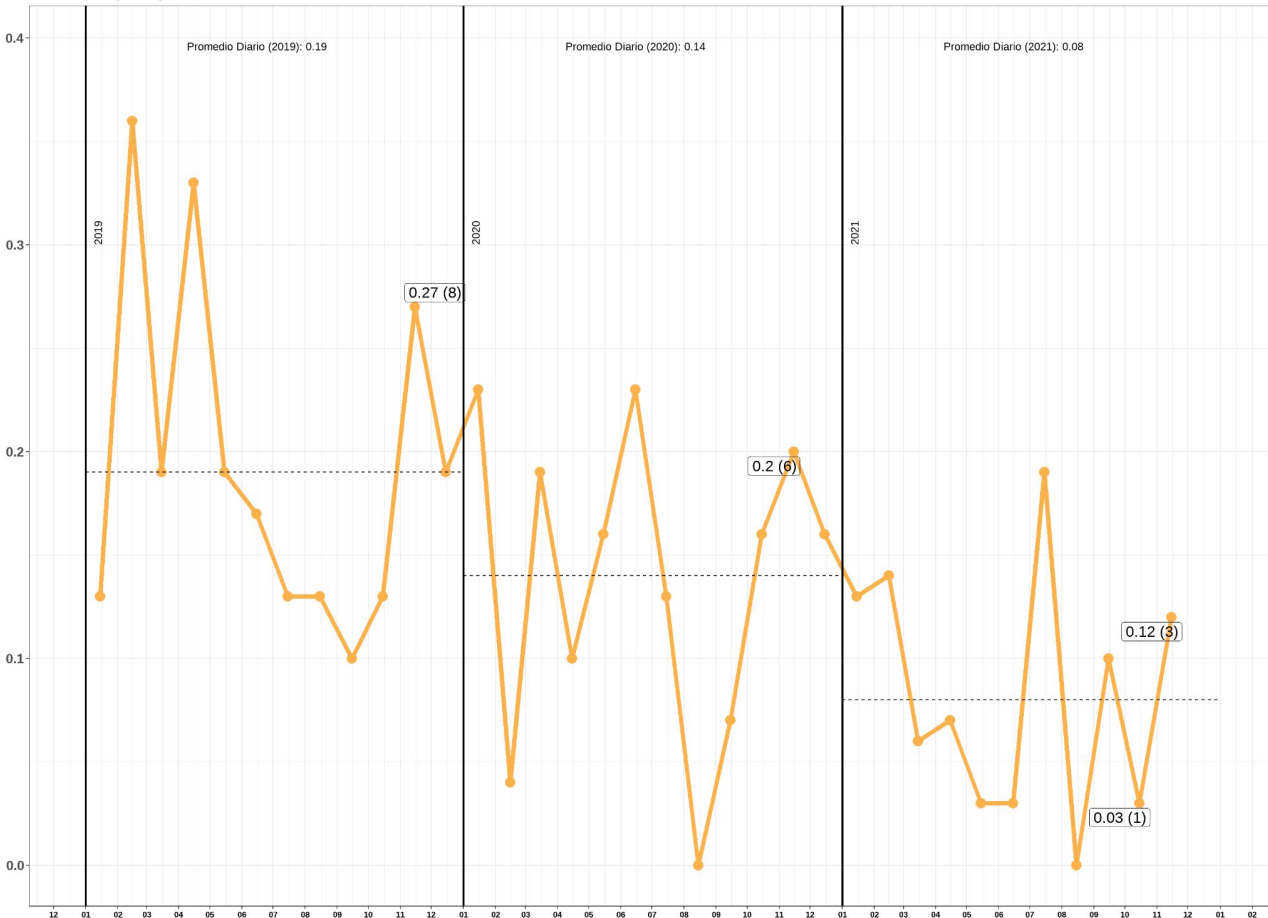

Promedio diario por mes

Homicidio doloso (víctimas)

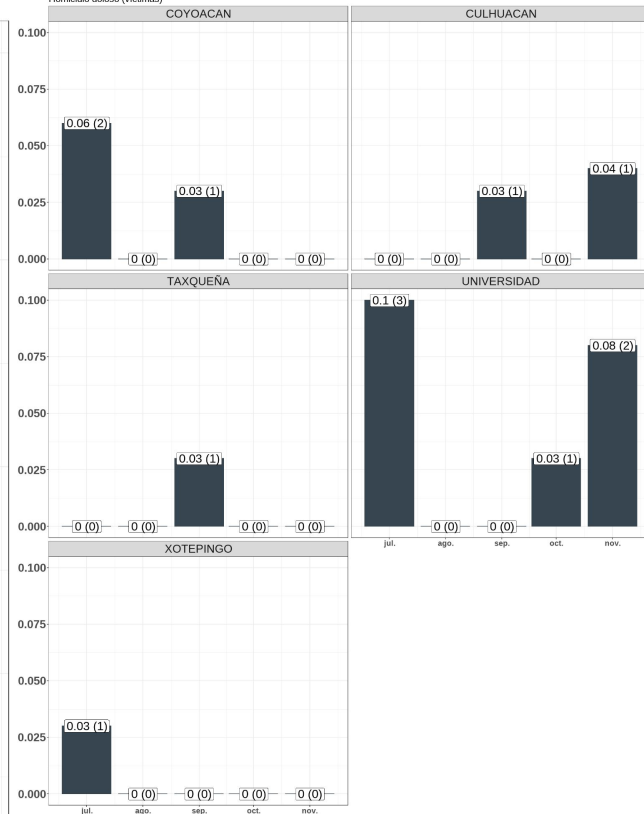

\* un (1) delito no está especificado dentro del algún sector

Fecha de corte: 24 de noviembre

Legenda: Promedio diario (Delitos registrados en el mes)



# Robo de vehículo con violencia

## Promedio diario por mes

Robo de vehículo con violencia

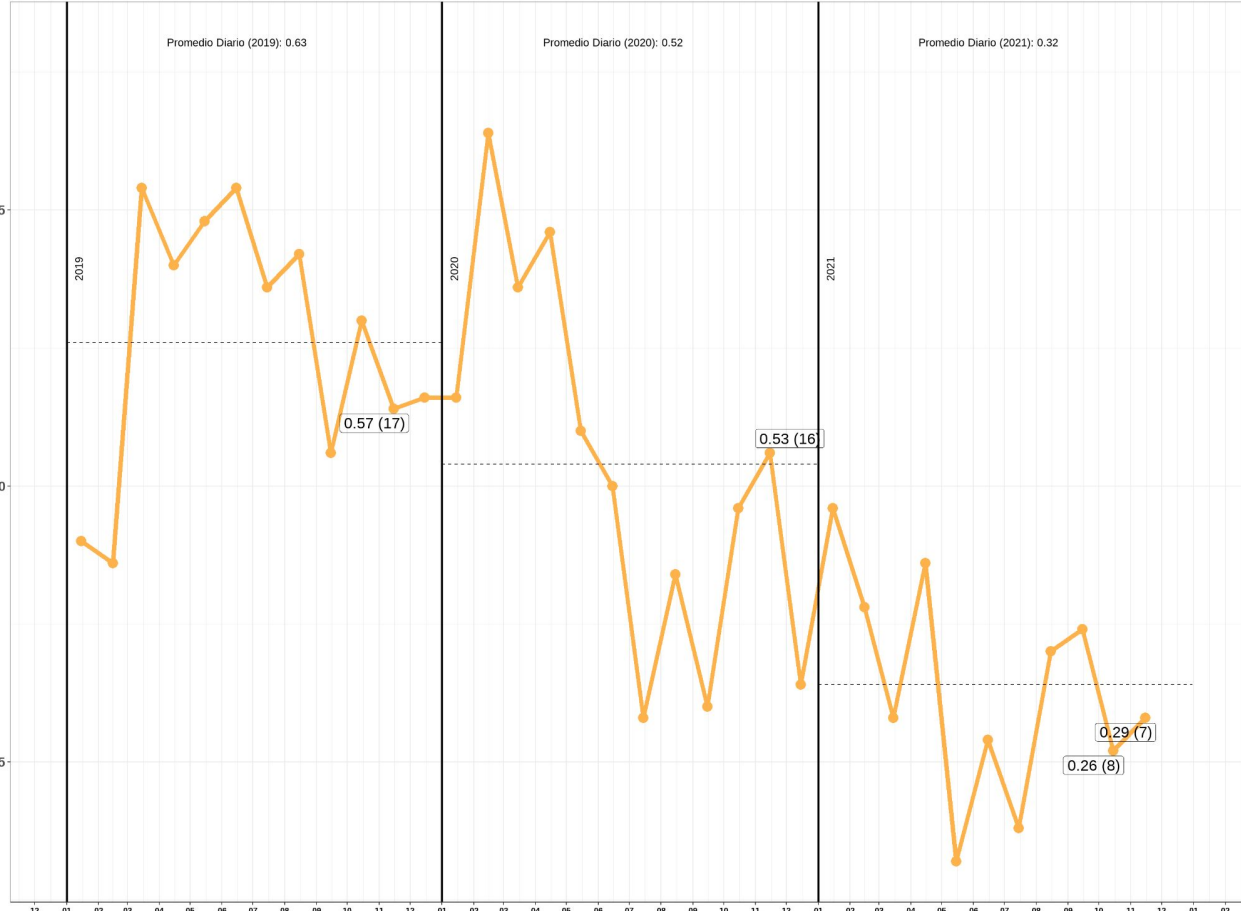

## Promedio diario por mes

Robo de vehículo con violencia

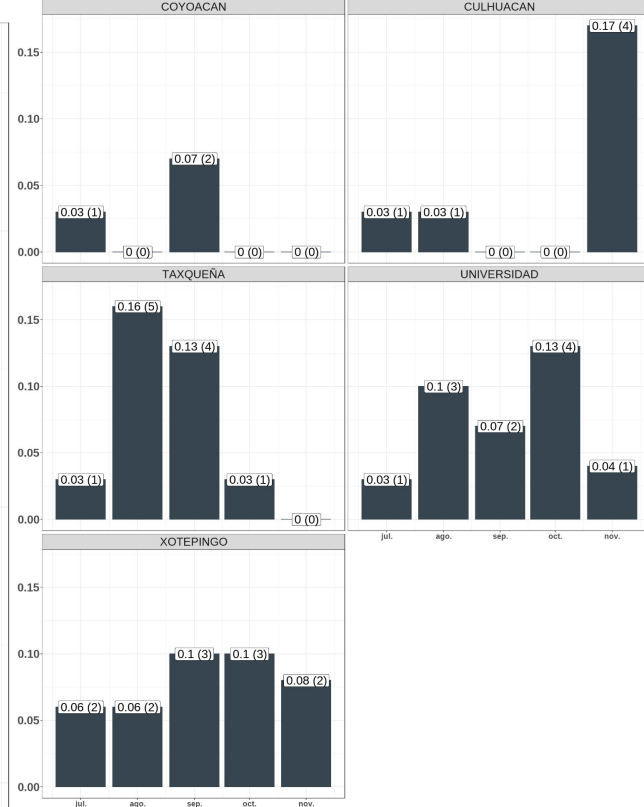

Fecha de corte: 24 de noviembre

Legenda: Promedio diario (Delitos registrados en el mes)

# Robo de vehículo sin violencia

## Promedio diario por mes

Robo de vehículo sin violencia

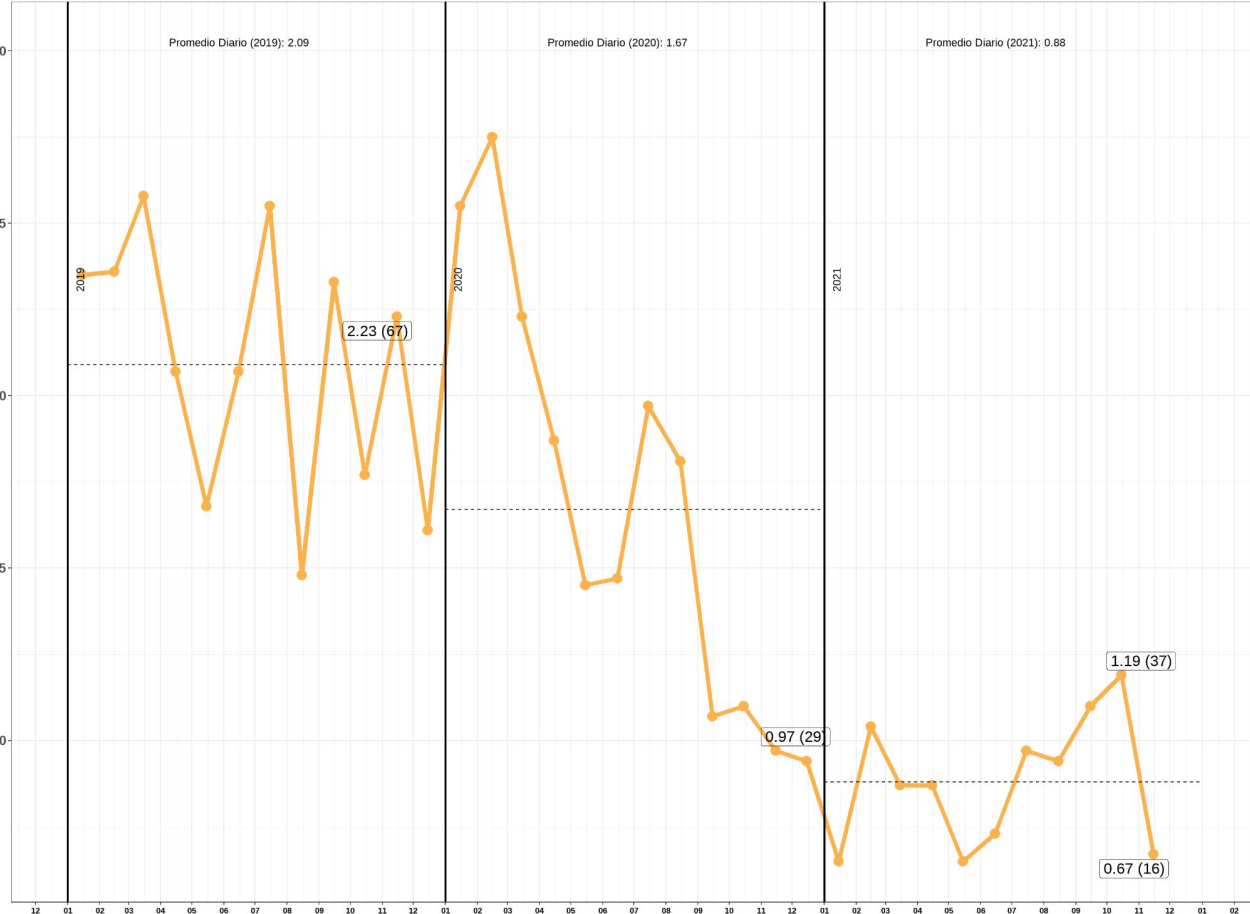

## Promedio diario por mes

Robo de vehículo sin violencia

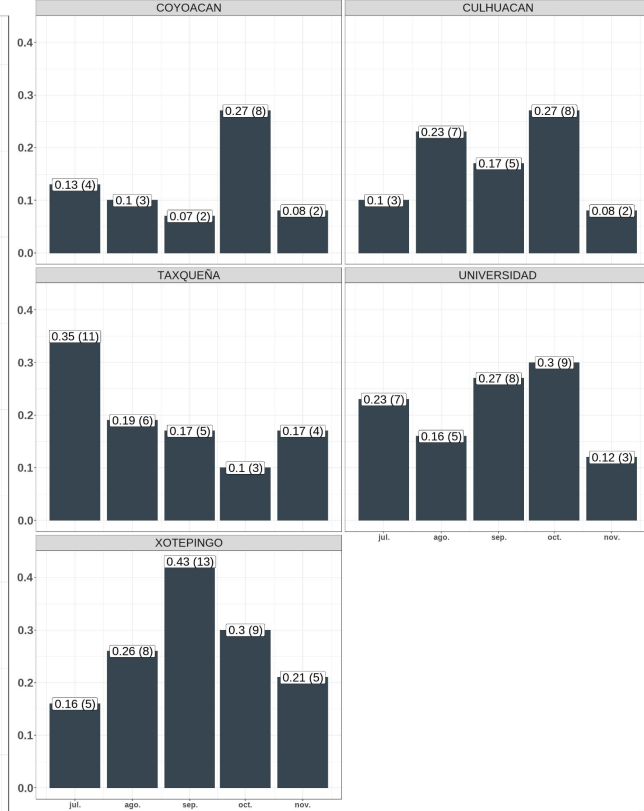

Fecha de corte: 24 de noviembre

Legenda: Promedio diario (Delitos registrados en el mes)

# Robo a casa habitación con violencia

## Promedio diario por mes

Robo a casa habitación con violencia

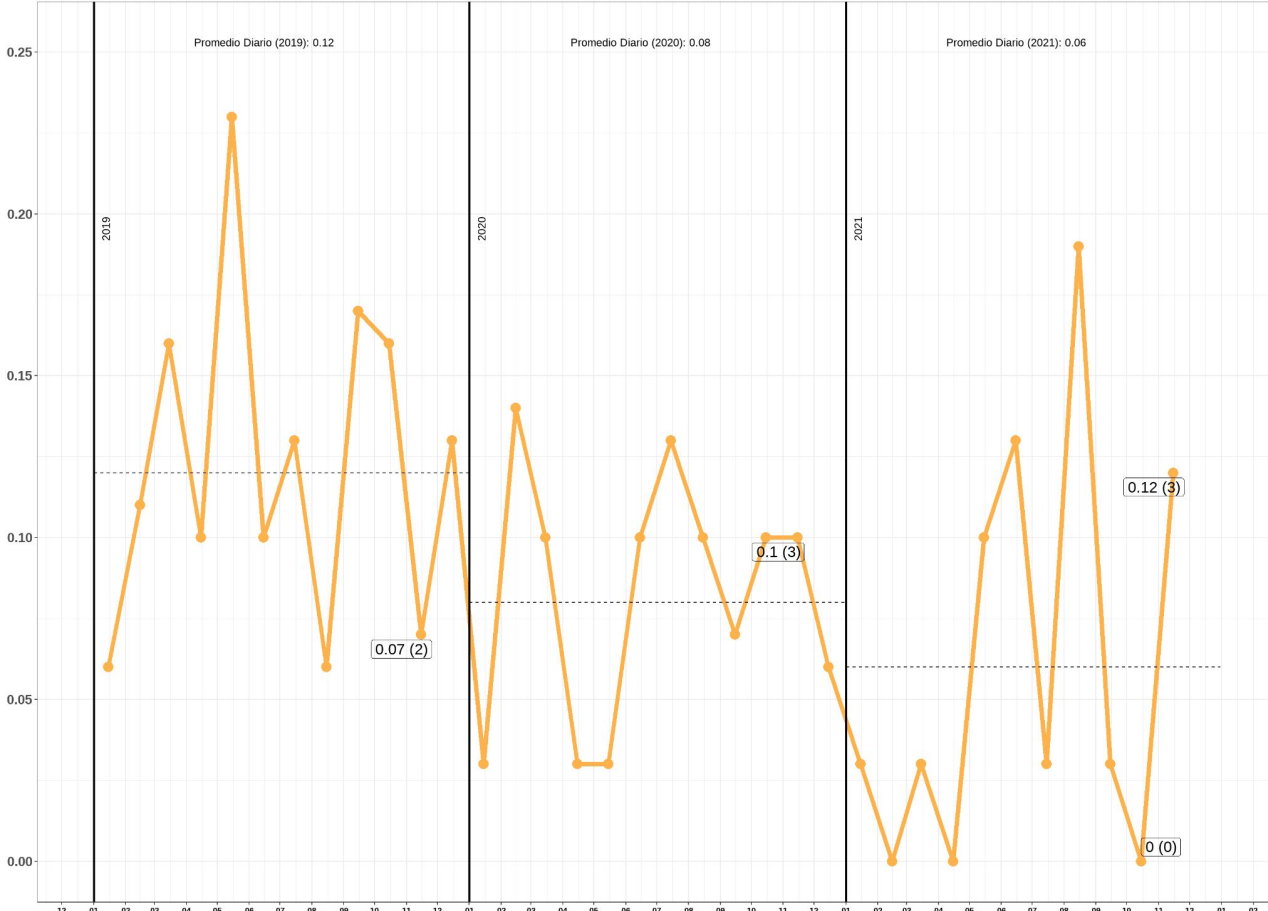

## Promedio diario por mes

Robo a casa habitación con violencia

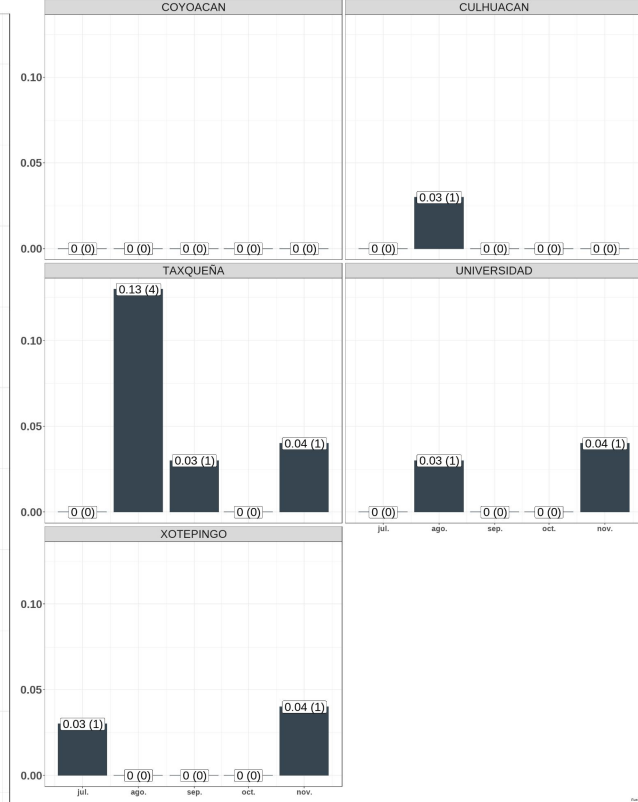

Fecha de corte: 24 de noviembre

Legenda: Promedio diario (Delitos registrados en el mes)

# Robo a conductor-pasajero de vehículo

## Promedio diario por mes

Robo a conductor-pasajero de vehículo

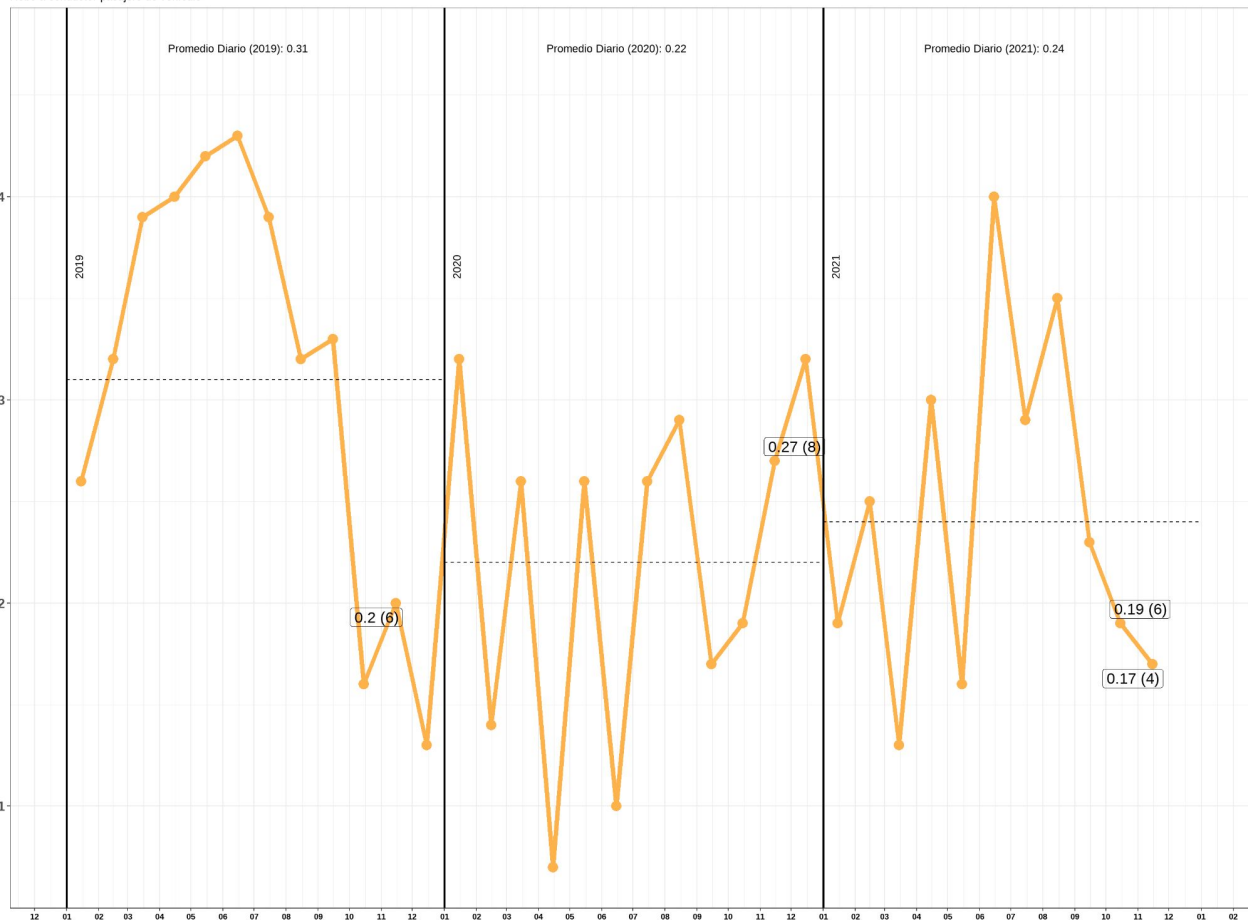

## Promedio diario por mes

Robo a conductor-pasajero de vehículo

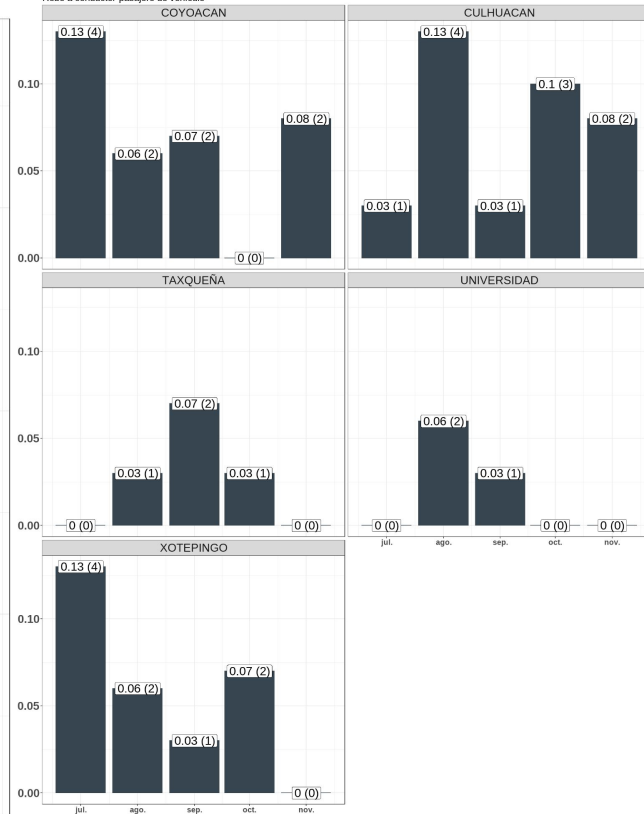

Fecha de corte: 24 de noviembre

Legenda: Promedio diario (Delitos registrados en el mes)

# Robo a pasajero a bordo de taxi

## Promedio diario por mes

Robo a pasajero a bordo de taxi

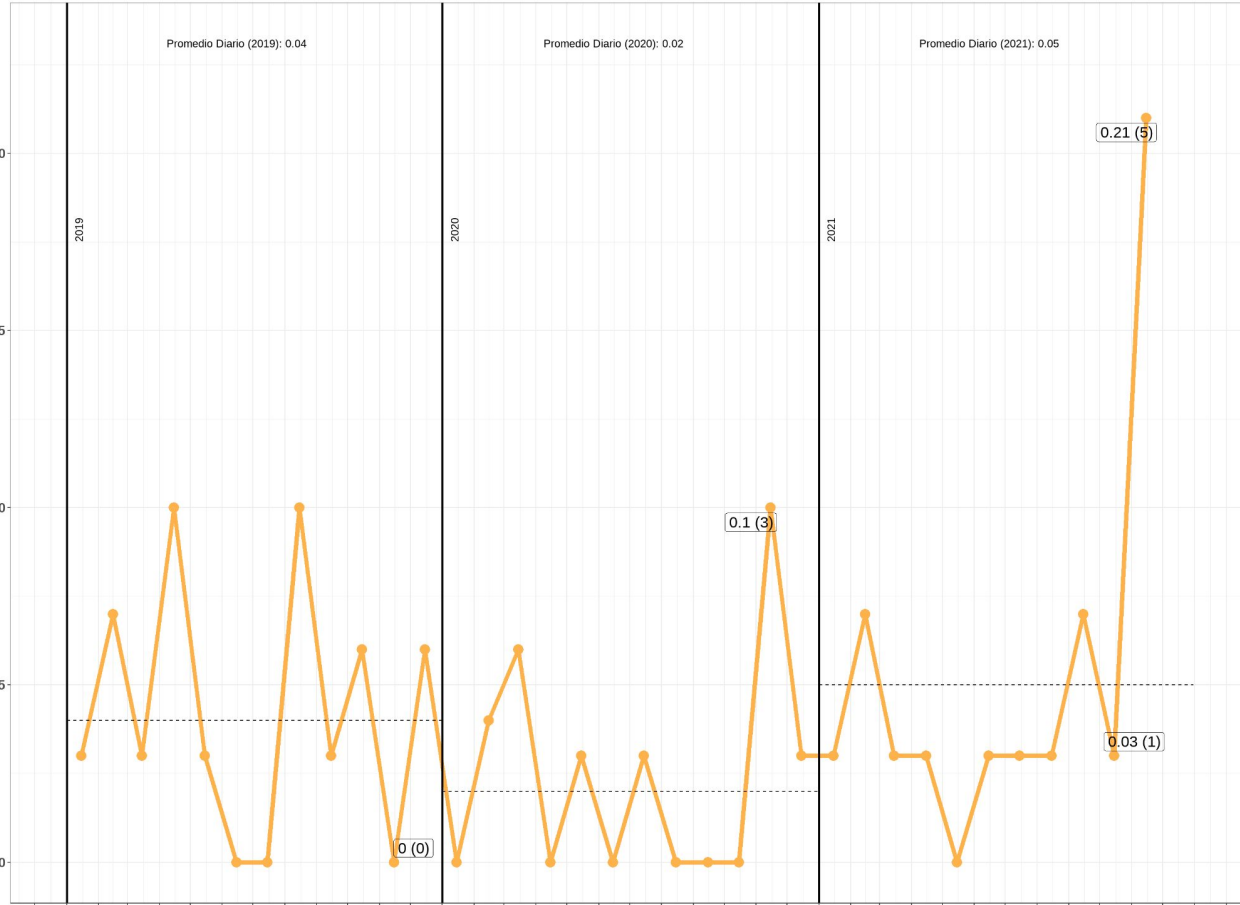

## Promedio diario por mes

Robo a pasajero a bordo de taxi

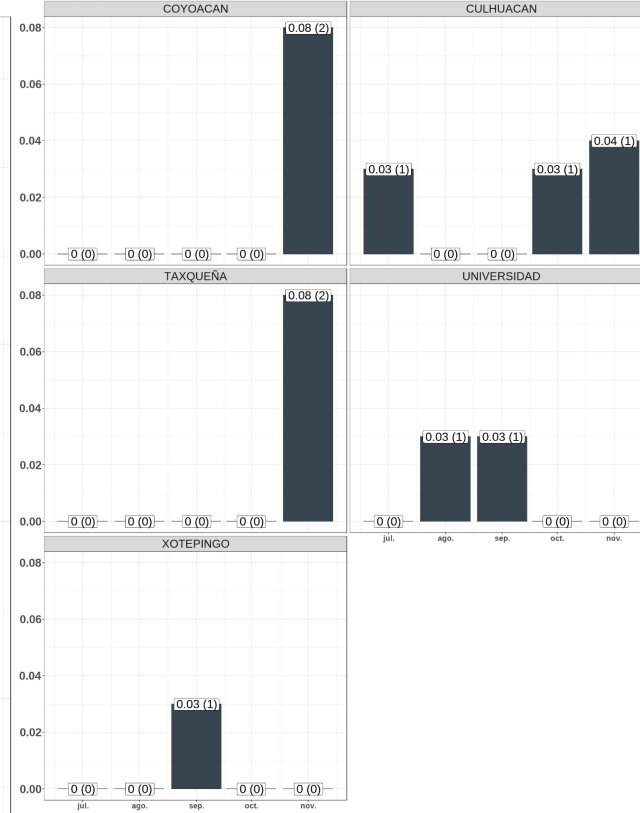

Fecha de corte: 24 de noviembre

Leyenda: Promedio diario (Delitos registrados en el mes)

# Robo a casa habitación sin violencia

**Promedio diario por mes**  
Robo a casa habitación sin violencia

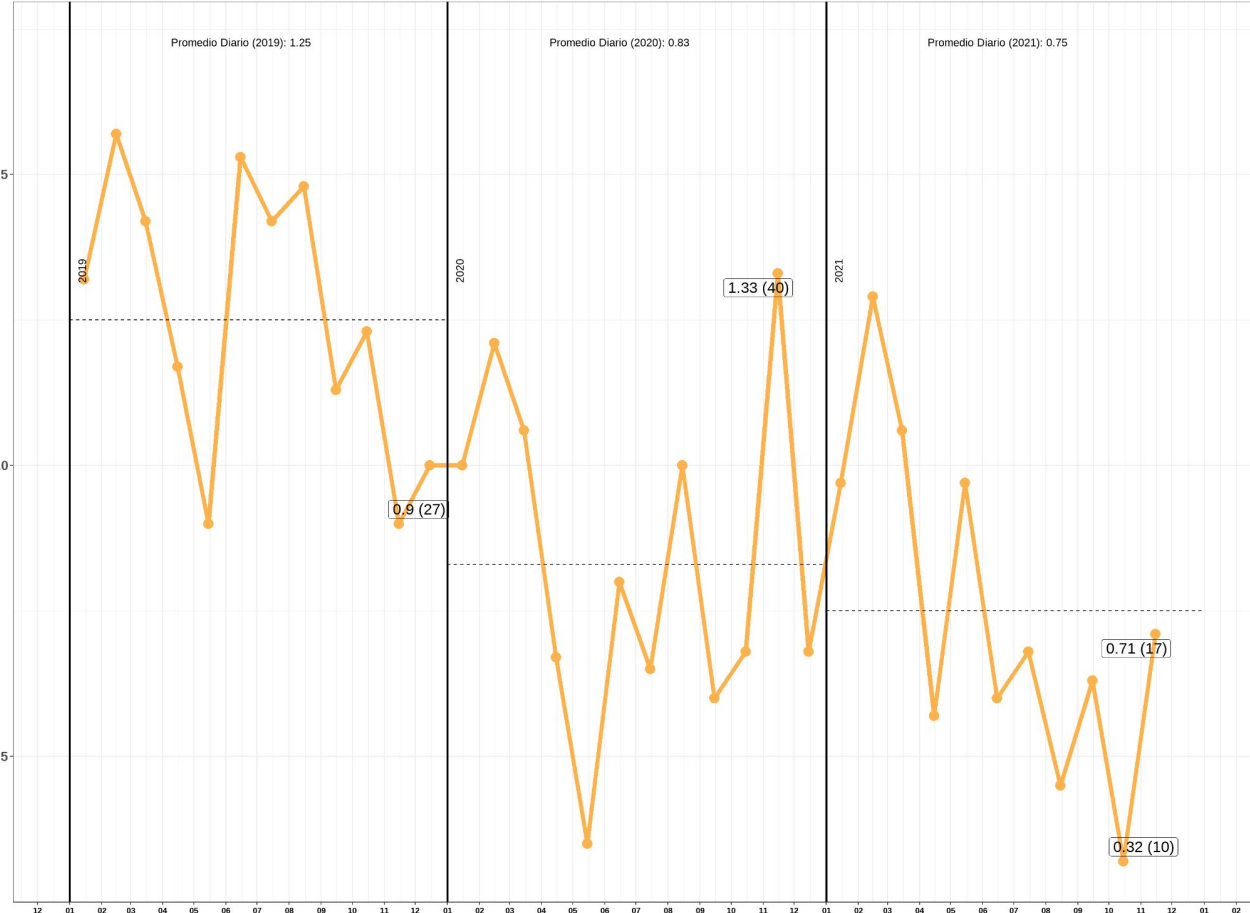

**Promedio diario por mes**  
Robo a casa habitación sin violencia

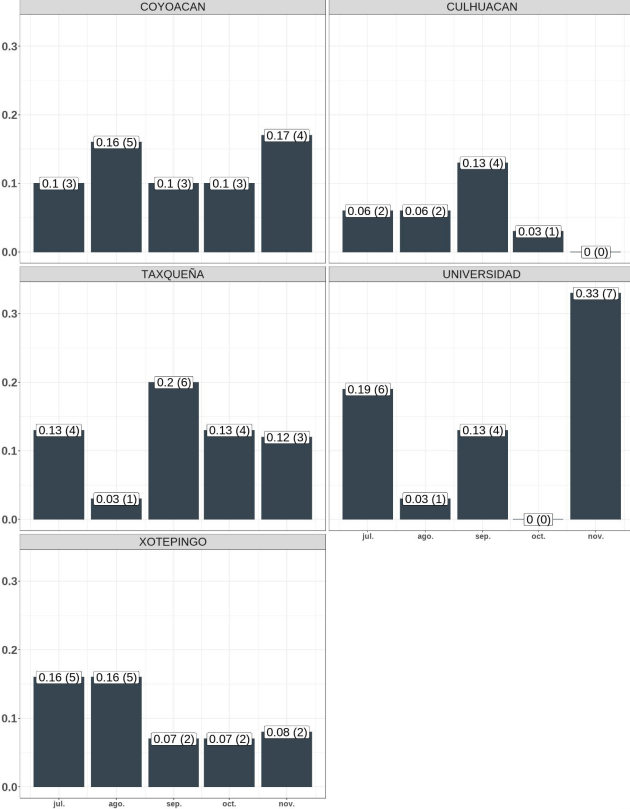

\*Un (1) delito no está especificado dentro de algún sector

**Fecha de corte:** 24 de noviembre

**Leyenda:** Promedio diario (Delitos registrados en el mes)

# Robo a pasajero a bordo de microbús

Promedio diario por mes

Robo a pasajero a bordo de microbús

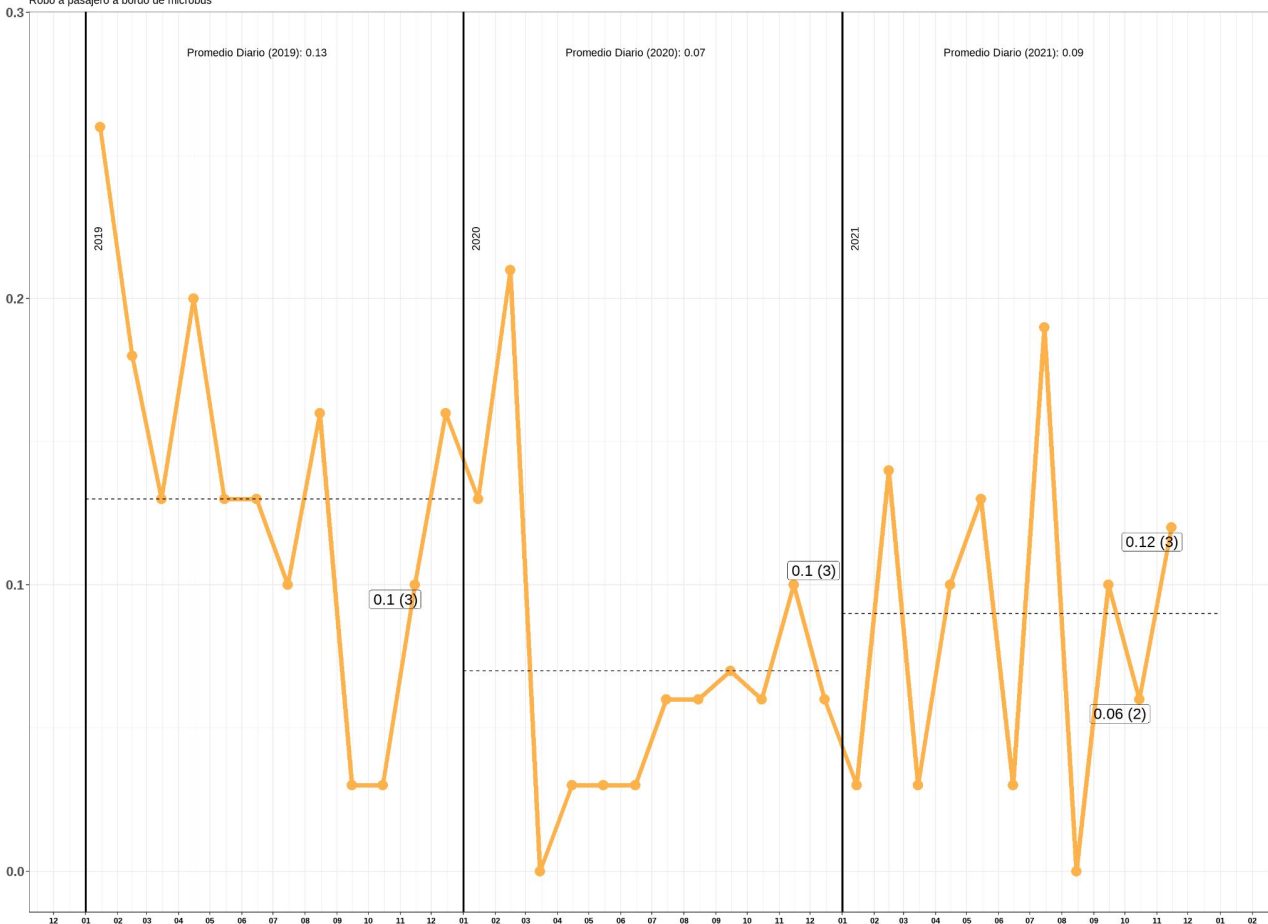

Promedio diario por mes

Robo a pasajero a bordo de microbús

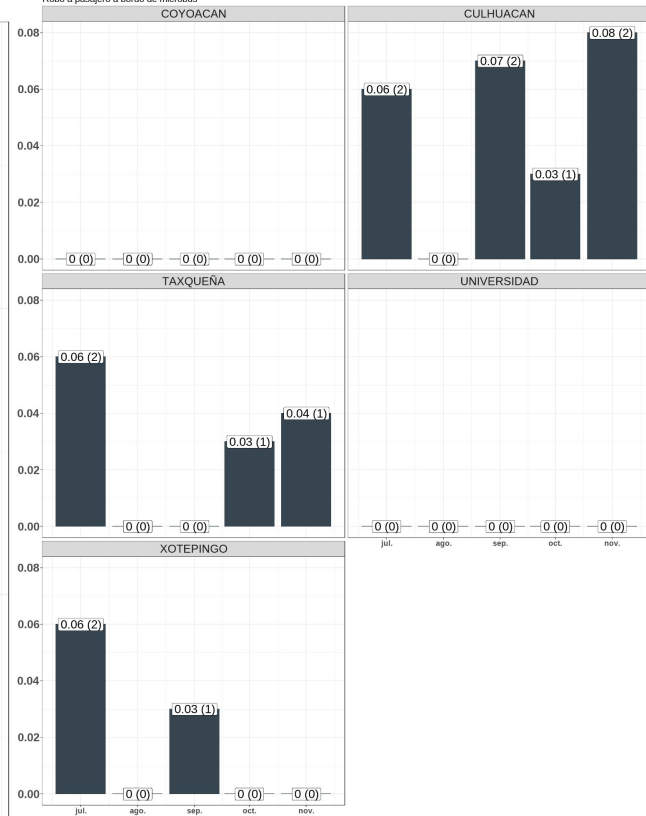

Fecha de corte: 24 de noviembre

Legenda: Promedio diario (Delitos registrados en el mes)

# Robo a repartidor

## Promedio diario por mes

Robo a repartidor

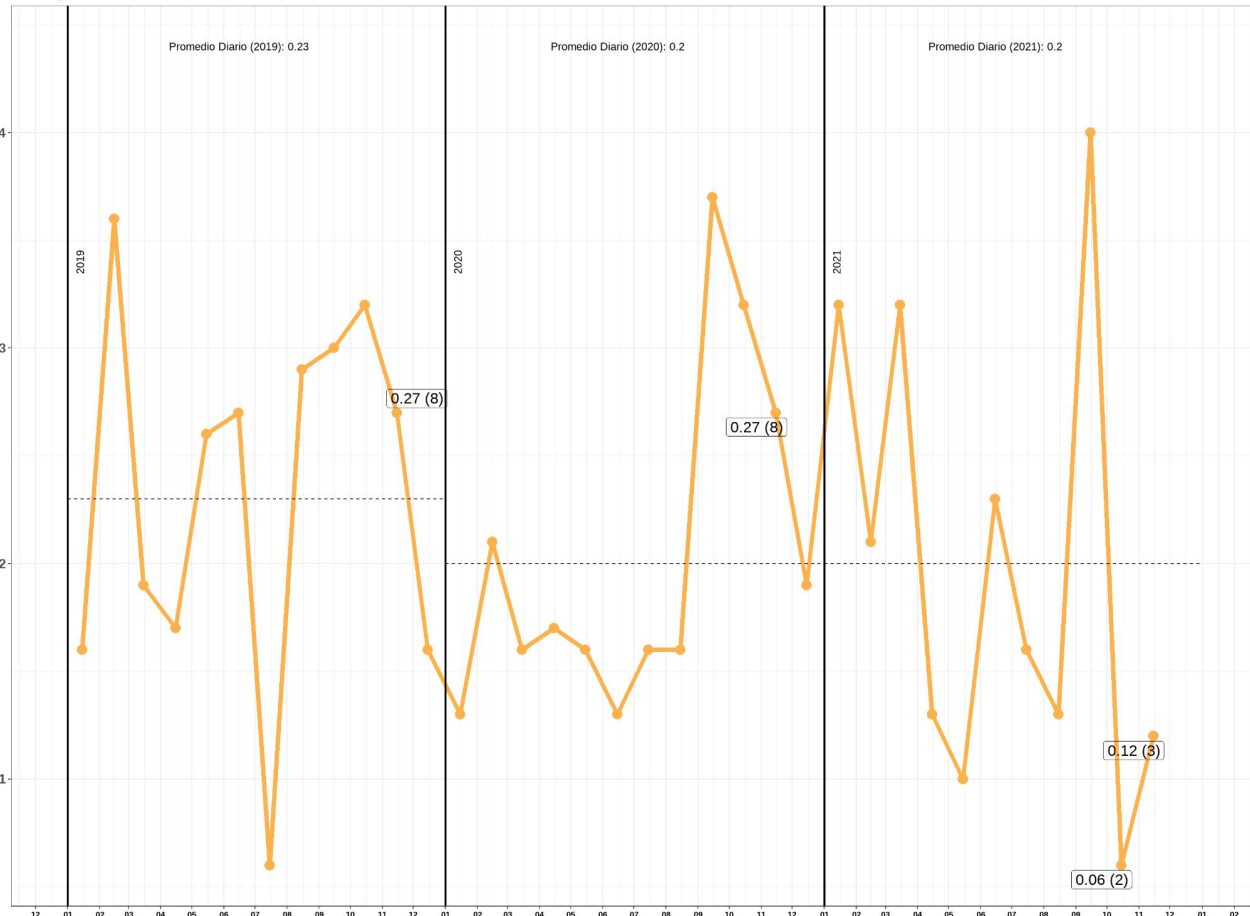

## Promedio diario por mes

Robo a repartidor

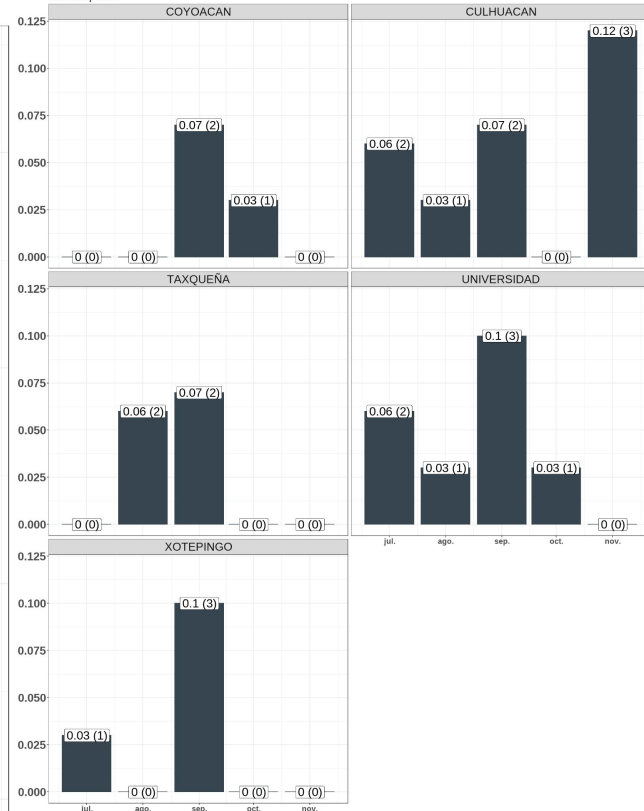

Fecha de corte: 24 de noviembre

Legenda: Promedio diario (Delitos registrados en el mes)



# Robo a bordo de Metrobús

## Promedio diario por mes

Robo a bordo de Metrobús

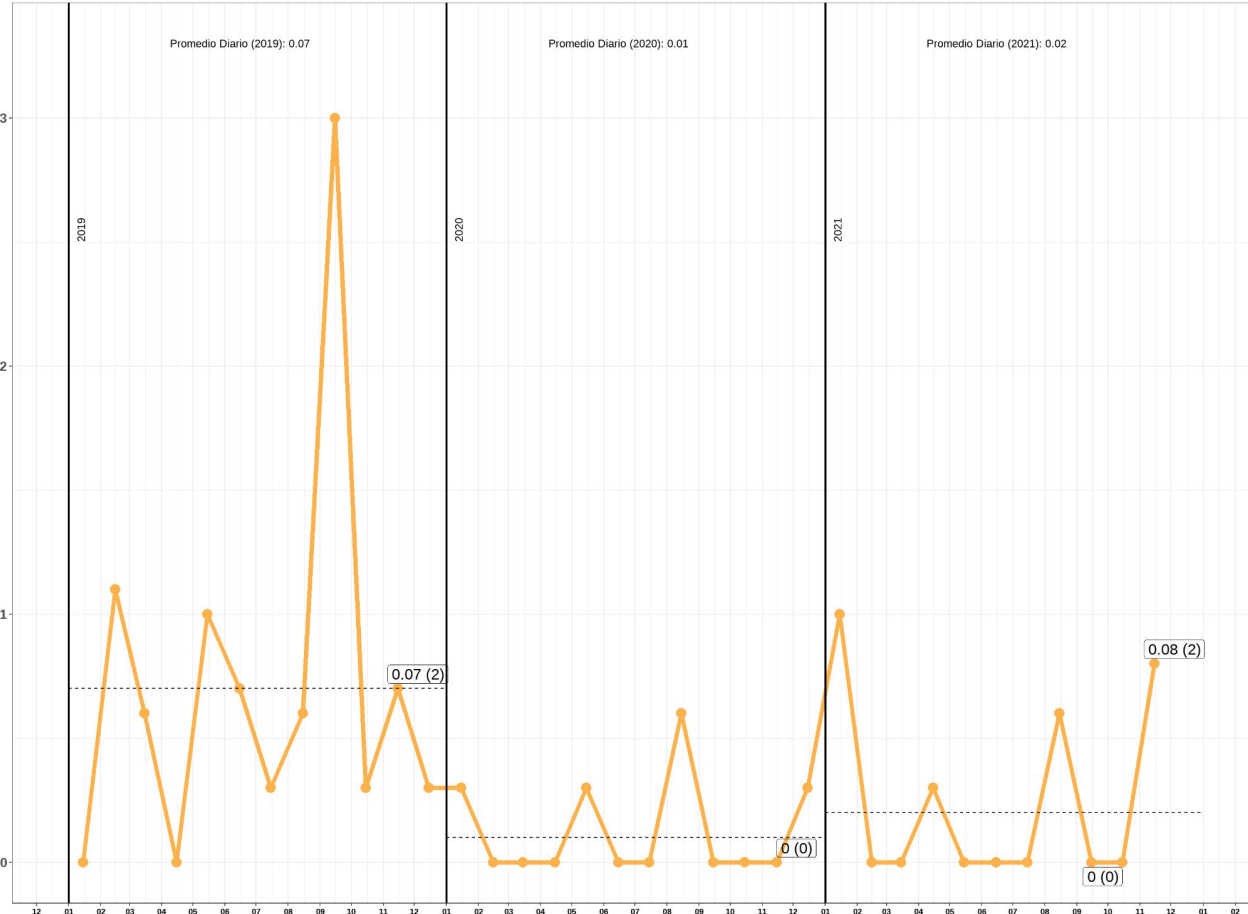

## Promedio diario por mes

Robo a bordo de Metrobús

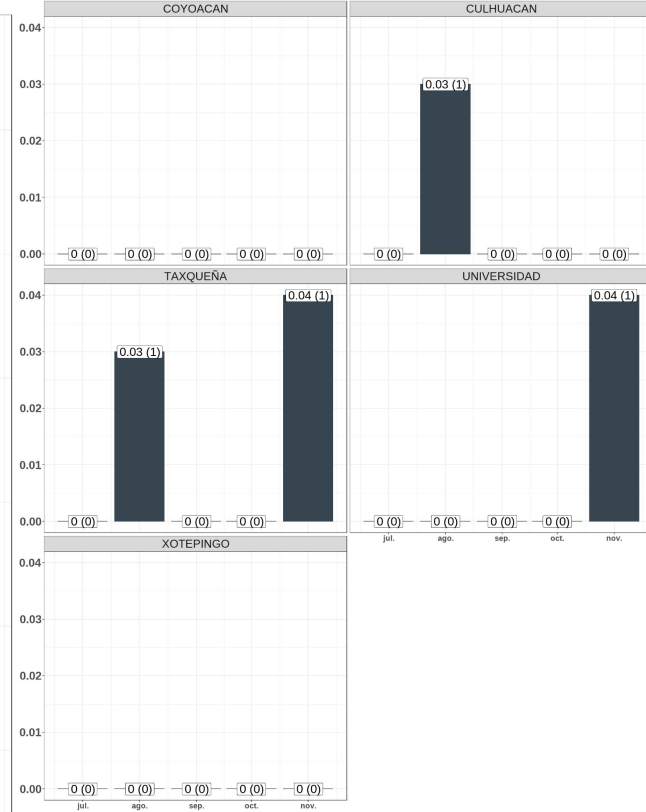

Fecha de corte: 24 de noviembre

Legenda: Promedio diario (Delitos registrados en el mes)





1. ATENCIÓN A LAS CAUSAS



2. PRESENCIA



3. INTELIGENCIA Y JUSTICIA



4. COORDINACIÓN



5. MARCO LEGAL

## Estrategia de Fortalecimiento de la Seguridad de la Ciudad de México

### 5 Ejes para una Ciudad Segura

#### Eje 4 Coordinación

Para prevenir y combatir la delincuencia, se trabaja en coordinación con:

- Gobierno de México y Guardia Nacional
- Alcaldías
- Policías Locales
- Ciudadanos

Realizando 87 Gabinetes de Seguridad Ciudadana y Procuración de Justicia en la Jefatura de Gobierno, presidido por la Jefa de Gobierno, 16 en cada una de las alcaldías de la ciudad y 70 en las coordinaciones territoriales.

# Gabinetes de Seguridad y Mesas para la Construcción de Paz y Seguridad

La Ley del Sistema de Seguridad Ciudadana de la Ciudad de México, en concordancia con la Estrategia Nacional de Seguridad Pública y la Estrategia de Fortalecimiento de la Seguridad de la Ciudad de México, establece en su artículo 35, que en las demarcaciones territoriales se constituirán Gabinetes de Seguridad Ciudadana cuya función será favorecer la coordinación entre el Gobierno, las alcaldías y el gobierno federal, en un marco de respeto a sus atribuciones conferidas por la Ley, con el objeto de cumplir con los fines de la seguridad ciudadana en sus respectivos ámbitos de competencia.

Se integrarán por:

- I. El titular de la Alcaldía correspondiente, quien lo coordinará;
- II. El Fiscal de la Alcaldía correspondiente;
- III. El Jefe Titular de Zona de la Secretaría;
- IV. El Comandante de la Policía de Investigación de la Fiscalía de la Alcaldía correspondiente;
- V. Un representante de la persona Titular de la Jefatura de Gobierno, y
- VI. Un representante de los juzgados cívicos, quien será designado por la Consejería Jurídica y de Servicios

Así como invitados permanentes del Poder Ejecutivo y del Gobierno de la Ciudad de México.

# Atribuciones de las Alcaldías en materia de Seguridad

1. **La seguridad ciudadana es responsabilidad exclusiva del Gobierno de la Ciudad de México**, en colaboración con las alcaldías y sus habitantes [...]  
(artículo 41 Constitución Política de la Ciudad de México y artículo 7 de la ley del Sistema de Seguridad Ciudadana de la Ciudad de México).
2. Las Alcaldías tendrán **competencia** en materia de seguridad ciudadana dentro de sus respectivas jurisdicciones y, en **forma subordinada**, a la persona **titular de la Jefatura de Gobierno** y en coordinación con las demás autoridades e instancias de gobierno.  
(artículo 10 de la ley del Sistema de Seguridad Ciudadana de la Ciudad de México y artículo 58 de la Ley Orgánica de las Alcaldías de la Ciudad de México).
3. Las alcaldías establecerán mecanismos de seguridad ciudadana y justicia cívica acorde a sus necesidades, mismo que deberán coordinarse con los instrumentos que al efecto establezca el Gobierno.  
(artículo 42 Constitución Política de la Ciudad de México, artículo 21 de la ley del Sistema de Seguridad Ciudadana de la Ciudad de México y 61 de la Ley Orgánica de las Alcaldías de la Ciudad de México).
4. El artículo 22 de la Ley del Sistema de Seguridad Ciudadana de la Ciudad de México, establece las atribuciones de las personas Titulares de las Alcaldías, en forma subordinada con el Gobierno de la Ciudad, entre las que destacan: Presidir los Gabinetes de Seguridad de Demarcación y velar por el cumplimiento de sus acuerdos.  
(artículo 22 de la ley del Sistema de Seguridad Ciudadana de la Ciudad de México fracción V).
5. En materia de seguridad ciudadana la Alcaldía realizará funciones subordinadas de proximidad vecinal y vigilancia.  
(artículo 181 de la Ley Orgánica de las Alcaldías de la Ciudad de México).

# Anexo

# Anexo (Promedio diario delitos prioritarios)

Promedio diario:

COYOACAN

2018-01-01 al 2021-11-24

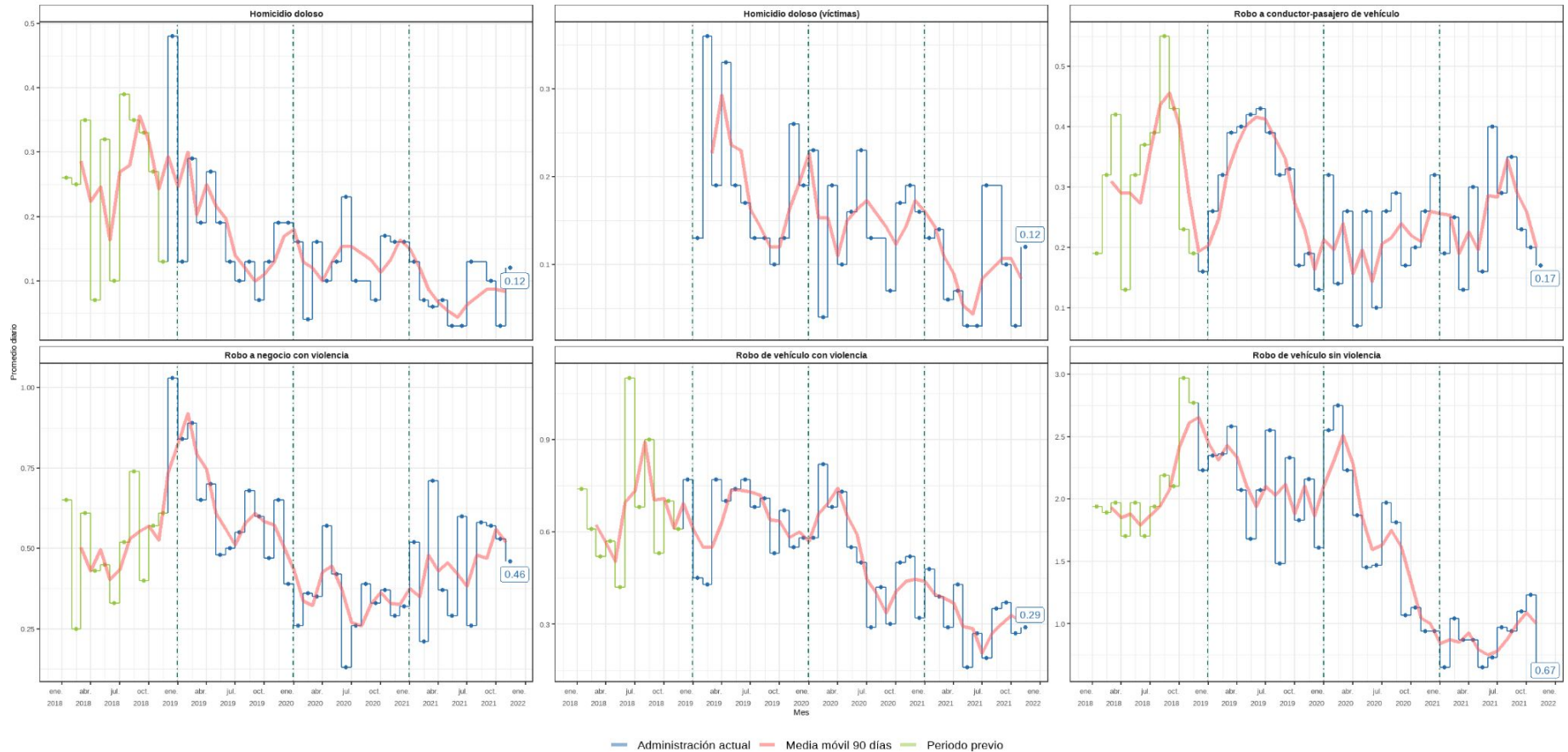

# Anexo (Promedio diario delitos)

Promedio diario:

COYOACAN

2018-01-01 al 2021-11-24

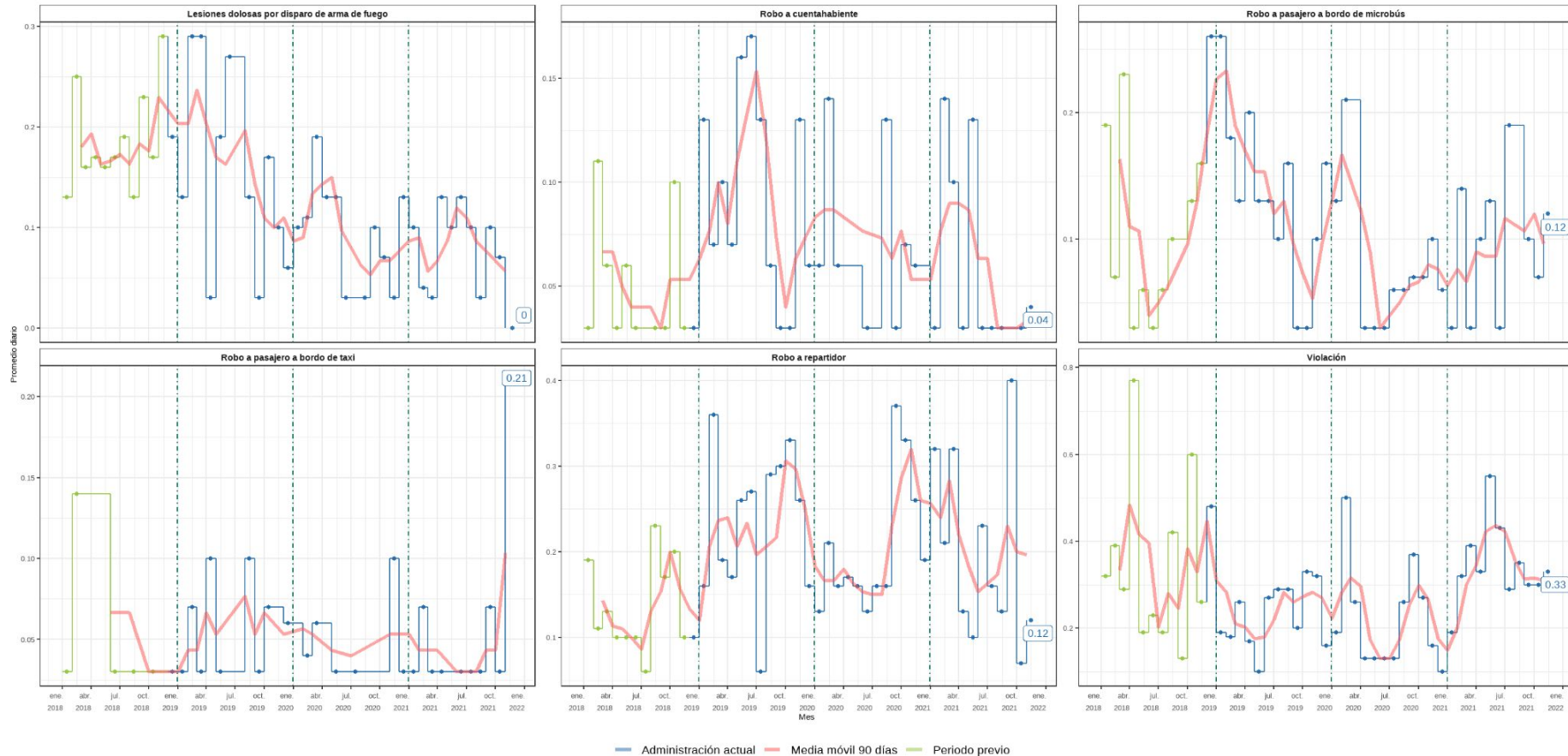



# Anexo (Promedio diario delitos)

Promedio diario:

COYOACAN

2018-01-01 al 2021-11-24

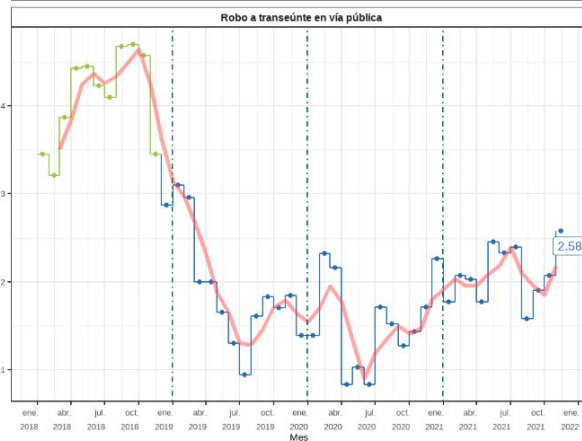
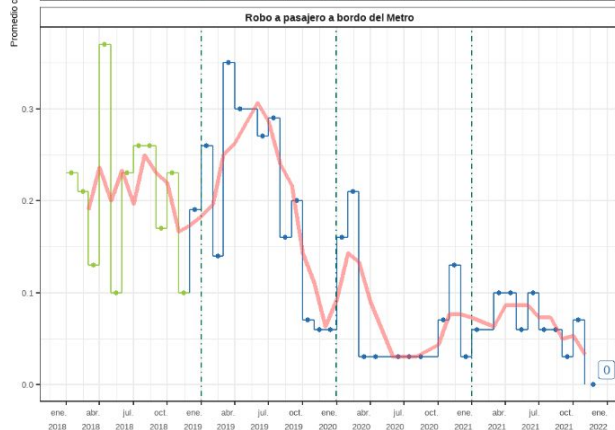
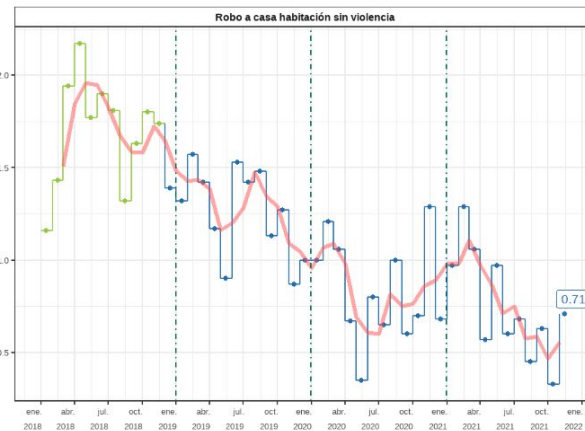
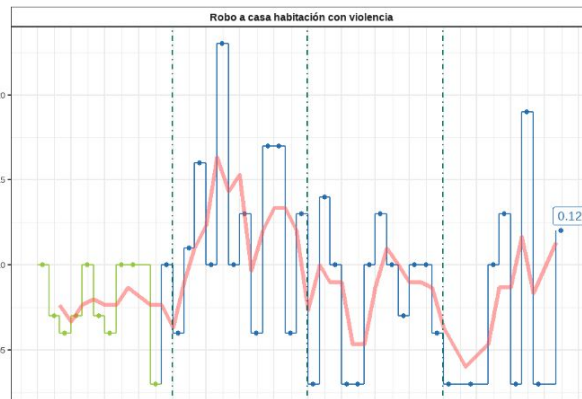
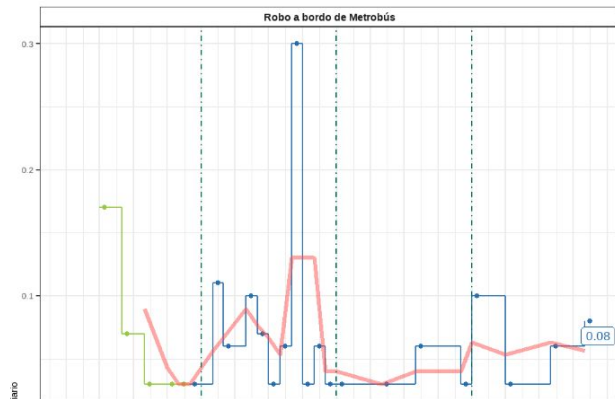

— Administración actual — Media móvil 90 días — Periodo previo

# Resumen noviembre vs octubre 2021

## Delitos: octubre 2021 - noviembre 2021

Cambio % de promedio diario mensual<sup>1</sup> (mes previo, mes actual)

Delito	COYOACÁN	CULHUACAN	TAXQUEÑA	UNIVERSIDAD	COYOACÁN	XOTEPINGO
Robo a pasajero a bordo de taxi	600% (0.03, 0.21)	33% (0.03, 0.04)	100% (0, 0.08)	0% (0, 0)	100% (0, 0.08)	0% (0, 0)
<b>Homicidio doloso</b>	<b>300% (0.03, 0.12)</b>	<b>100% (0, 0.04)</b>	<b>0% (0, 0)</b>	<b>167% (0.03, 0.08)</b>	<b>0% (0, 0)</b>	<b>0% (0, 0)</b>
<b>Homicidio doloso (víctimas)</b>	<b>300% (0.03, 0.12)</b>	<b>100% (0, 0.04)</b>	<b>0% (0, 0)</b>	<b>167% (0.03, 0.08)</b>	<b>0% (0, 0)</b>	<b>0% (0, 0)</b>
Robo a casa habitación sin violencia	122% (0.32, 0.71)	-100% (0.03, 0)	-8% (0.13, 0.12)	100% (0, 0.33)	70% (0.1, 0.17)	33% (0.06, 0.08)
Robo a pasajero a bordo de microbús	100% (0.06, 0.12)	167% (0.03, 0.08)	33% (0.03, 0.04)	0% (0, 0)	0% (0, 0)	0% (0, 0)
Robo a repartidor	100% (0.06, 0.12)	100% (0, 0.12)	0% (0, 0)	-100% (0.03, 0)	-100% (0.03, 0)	0% (0, 0)
Robo a bordo de Metrobús	100% (0, 0.08)	0% (0, 0)	100% (0, 0.04)	100% (0, 0.04)	0% (0, 0)	0% (0, 0)
<b>Robo a casa habitación con violencia</b>	<b>100% (0, 0.12)</b>	<b>0% (0, 0)</b>	<b>100% (0, 0.04)</b>	<b>100% (0, 0.04)</b>	<b>0% (0, 0)</b>	<b>100% (0, 0.04)</b>
Robo a cuentahabiente	33% (0.03, 0.04)	-100% (0.03, 0)	100% (0, 0.04)	0% (0, 0)	0% (0, 0)	0% (0, 0)
Robo a transeúnte en vía pública	29% (2, 2.58)	28% (0.39, 0.5)	-26% (0.39, 0.29)	29% (0.42, 0.54)	114% (0.29, 0.62)	19% (0.52, 0.62)
<b>Robo de vehículo con violencia</b>	<b>12% (0.26, 0.29)</b>	<b>100% (0, 0.17)</b>	<b>-100% (0.03, 0)</b>	<b>-69% (0.13, 0.04)</b>	<b>0% (0, 0)</b>	<b>-20% (0.1, 0.08)</b>
Violación	9% (0.23, 0.25)	-100% (0.06, 0)	0% (0, 0)	300% (0.03, 0.12)	167% (0.03, 0.08)	-60% (0.1, 0.04)
<b>Robo a conductor-pasajero de vehículo</b>	<b>-11% (0.19, 0.17)</b>	<b>-20% (0.1, 0.08)</b>	<b>-100% (0.03, 0)</b>	<b>0% (0, 0)</b>	<b>100% (0, 0.08)</b>	<b>-100% (0.06, 0)</b>
Robo a negocio con violencia	-12% (0.52, 0.46)	-69% (0.13, 0.04)	11% (0.19, 0.21)	-100% (0.03, 0)	167% (0.03, 0.08)	-8% (0.13, 0.12)
<b>Robo de vehículo sin violencia</b>	<b>-44% (1.19, 0.67)</b>	<b>-69% (0.26, 0.08)</b>	<b>70% (0.1, 0.17)</b>	<b>-59% (0.29, 0.12)</b>	<b>-69% (0.26, 0.08)</b>	<b>-28% (0.29, 0.21)</b>
Lesiones dolosas por disparo de arma de fuego	-100% (0.03, 0)	0% (0, 0)	0% (0, 0)	0% (0, 0)	0% (0, 0)	-100% (0.03, 0)
Robo a pasajero a bordo del Metro	-100% (0.06, 0)	0% (0, 0)	-100% (0.03, 0)	-100% (0.03, 0)	0% (0, 0)	0% (0, 0)

Sectores ordenados por el total de delitos de alto impacto que aumentaron el último mes, ponderado por los 5 delitos prioritarios.

Fuente: FGJ.

<sup>1</sup> Fecha de corte: 2021-11-24