

POLICIACO



SÍNTESIS INFORMATIVA



COMUNICACIÓN SOCIAL



GOBIERNO DE LA
CIUDAD DE MÉXICO



CIUDAD INNOVADORA
Y DE DERECHOS

AUTOPISTA MÉXICO-PUEBLA

Choque deja un muerto y seis heridos

El coche, que al parecer iba a exceso de velocidad, se impacta contra la parte trasera de una Urvan

RAÚL HERNÁNDEZ Y ÁLVARO VELÁZQUEZ

Un choque entre un vehículo particular y una unidad de transporte público, ocurrido sobre carriles laterales de la autopista México-Puebla, a la altura de la colonia Santa Martha Acatlilla, dejó un saldo de una persona muerta y al menos seis lesionados.

De acuerdo con los primeros reportes, un vehículo tipo sedán, mismo que al parecer era conducido a exceso de velocidad rumbo al centro de la capital, terminó por impactarse contra la parte trasera de una combi que se dirigía al Aeropuerto Internacional de la Ciudad de México (AICM), y esta, a su vez, chocó por alcance contra otra unidad.

El conductor del auto marca Mazda 3, en color rojo, el cual quedó con el frente totalmente destrozado, perdió la vida debido a las lesiones que el fuerte golpe le ocasionó, mientras que el copiloto y por lo menos cinco tripulantes del vehículo tipo Urvan, resultaron con lesiones de consideración, esto, antes de llegar al Puente de la Concordia.

A través de una inspección ocular realizada por testigos, se dio a conocer que al interior del vehículo que ocasionó el choque múltiple, había vasos y botellas, al parecer contenían bebidas alcohólicas, por lo que se presume que las personas a bordo del vehículo particu-

lar, conducían en estado inconveniente.

Tras el accidente ocurrido aproximadamente a las 05:30 horas de ayer, elementos de la Secretaría de Seguridad Ciudadana de la CdMx, así como paramédicos e integrantes del Heroico Cuerpo de Bomberos de la capital, arribaron al sitio; se certificó la defunción y hubo atención médica a los lesionados.

La circulación sobre dicha vialidad permaneció cerrada por varias horas.





El choque por alcance ocurrió a la altura de la colonia Santa Martha Acatitla, donde el conductor del auto murió /FOTOS: DAVID DEOLARTE



Cinco pasajeros de la Urvan y el copiloto del coche resultaron lesionados





MUERE EN ASIENTO TRASERO DE AUTO

CUANDO TE TOCA...

Tripulantes alcoholizados de un auto chocan y los que iban en los asientos delanteros la libran; hay 5 heridos

IGNACIO RAMÍREZ

La Paz.— Un automovilista murió y al menos cinco pasajeros resultaron lesionados tras un choque entre un auto particular y una camioneta de pasajeros sobre la Autopista México-Puebla en los límites del Estado de México e Iztapalapa.

La madrugada de ayer, el conductor y dos acompañantes de un auto Mazda rojo circulaban, aparentemente alcoholizados, en el carril lateral rumbo a la Ciudad de México.

Sin embargo, poco antes de llegar al Distribuidor Vial La Concordia impactó por detrás a una camioneta que se detuvo en la parada para que los pasajeros descendieran, eran poco antes de las 5:00 horas.

“El chofer se paró (a bajar pasaje), cuando se detuvo, lo impactó el carro de atrás (...) yo iba a mi trabajo, vinie-

ron los paramédicos y nos revisaron; tenemos que esperar a la aseguradora para que nos manden a un hospital”, contó Miriam Guerrero.

Ahí, a espaldas de un supermercado, murió un automovilista que viajaba en los asientos traseros del auto compacto mientras que los dos que viajaban en los asientos delanteros salieron por su propio pie.

Debido a que el percance ocurrió en una zona limítrofe, ni los policías capitalinos ni los municipales de La Paz ni la Guardia Nacional resguardaron el lugar, lo que causó que el copiloto se fuera antes de la llegada de las autoridades y el conductor se dio tiempo de ingerir los alimentos que su familia le acercó al lugar.

La tardanza además causó que los pasajeros heridos que requerían atención hospitalaria tuvieran que esperar para recibir su pase médico.





EL DATO

SE LA CURAN. Los sobrevivientes del auto rojo se dieron tiempo de tomar el desayuno que sus familiares les acercaron y sin que las autoridades los aseguraran por el percance.

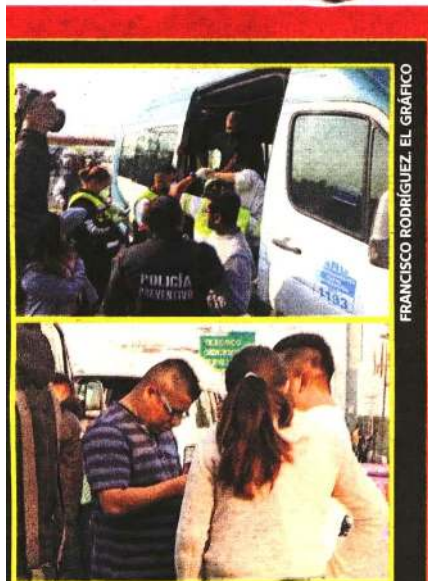

AUTOPISTA MÉXICO-PUEBLA



SE QUIEBRA UN HOMBRE TRAS IMPACTO DE AUTO CONTRA TRANSPORTE PÚBLICO 2

POR EL MISMO PASAJE

Alberto Neri

AUTOPISTA MÉXICO-PUEBLA

CRUJE EL ROJO

EMBARRA LA NAVE CONTRA COMBI Y FRENA LA VIDA DE SU VALEDOR

SAMUEL LUNA

LA PAZ.- El conductor de un automóvil rojo no pudo frenar a tiempo, chocando a alta velocidad detrás de una combi colectiva, pero frenó la vida de su acompañante en la parte trasera.

El percance se dio sobre carriles laterales de la Autopista México-Puebla, en dirección hacia la Ciudad de México, a la altura del Puente de la Concordia, en este Municipio del

Estado de México.

El carril de extrema derecha fue cerrado para permitir a los cuerpos de emergencia laborar, causando severa afectación vial.

El pasajero, de 50 años aproximados, que viajaba en la parte trasera, murió recostado a lo largo de los asientos del auto, un Mazda 2, con placas PAP-99-92.

Mientras que el conductor y el copiloto resultaron con golpes gracias a que las bolsas de aire se activaron tras quedar incrustados detrás de la vagoneta con matrícula A-10982-F.

Una ambulancia de Capufe realizó el traslado de ambos a un hospital para atenderlos.

Mientras que el operador y los



pasajeros de la vagoneta resultaron con golpes tras el jaloneo por el impacto, por lo que la aseguradora les brindó pases médicos ya que no ameritan traslado.

Una tercera vagoneta resultó afectada por el impacto en carambola, pero no hubo lesionados.

Tras cinco horas, los servicios periciales mexiquenses arribaron al punto para retirar el cadáver del hombre que no fue identificado en el sitio.

Posteriormente, los vehículos fueron removidos del lugar.



Los pasajeros de la unidad colectiva fueron atendidos por golpes.

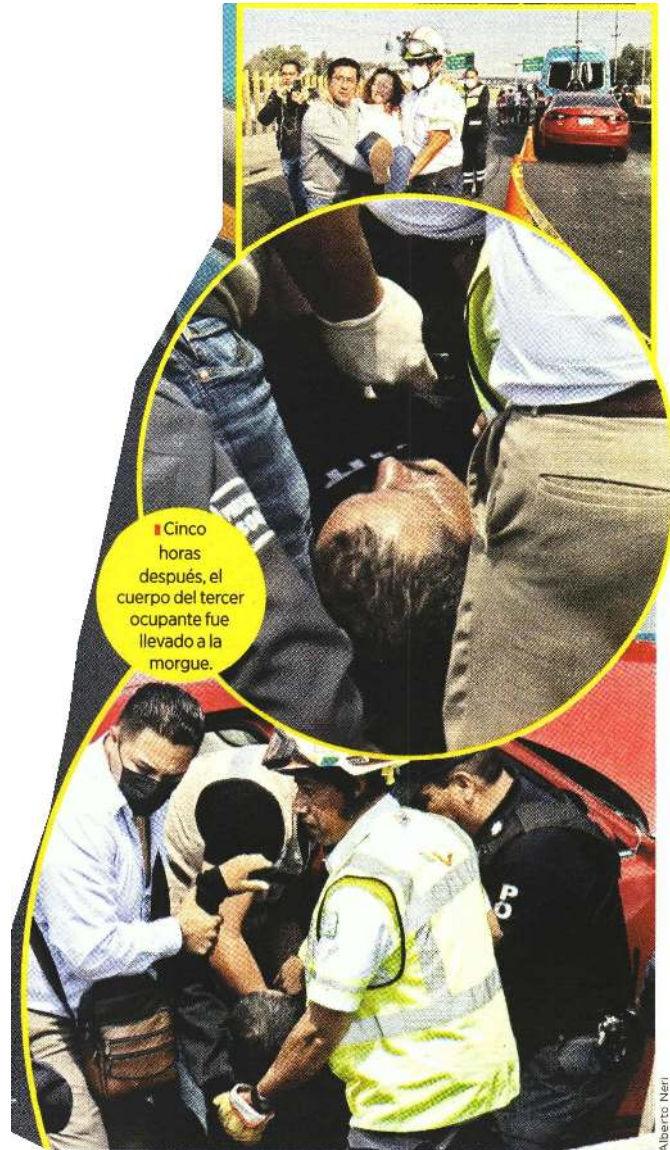

Cinco horas después, el cuerpo del tercer ocupante fue llevado a la morgue.



Alberto Neri



Terrible encontronazo en la México-Puebla

SALVADOR TREJO
GRUPO CANTÓN

CIUDAD DE MÉXICO. - Un conductor que aparentemente conducía a exceso de velocidad y en estado de ebriedad, perdió la vida al estamparse contra la parte trasera de una unidad de transporte público, en la autopista México-Puebla, lo que generó un colapso en la circulación la mañana de ayer.

El trágico accidente tuvo lugar a la altura del Puente de la Concordia, en dirección a la Ciudad de México, donde el automóvil color rojo, se impactó contra la camioneta, provocando un choque en cadena.

El tripulante del vehículo particular falleció instantáneamente, al quedar prensado entre los fierros retorcidos de su unidad, mientras siete personas que viajaban en la colectiva resultaron heridas.

El fatal choque causó el cierre de los carriles laterales de la autopista México-Puebla, lo que agravó el tráfico hacia la Ciudad de México.

Peritos de la Fiscalía General de Justicia capitalina que llevarán a cabo las primeras indagatorias, localizaron bebidas alcohólicas en el auto rojo, lo que hace suponer que el hoy occiso manejaba en estado inconveniente al momento del encontronazo.



FOTOS: JULIO VARGAS

En el pecado llevó la penitencia

7

personas
resultaron
lesionadas
en el fuerte
choque



HALLAN MUERTO A HOMBRE EN MOTEL

Ataca de nuevo la banda de *Las Goteras*

PRESUNTAMENTE LA VICTIMA ENTRÓ CON DOS MUJERES QUE LE ROBARON SUS COSAS Y LO DEJARON AHÍ

REDACCIÓN
GRUPO CANTÓN

CIUDAD DE MÉXICO. - Tremendo susto se llevaron recamareras de un hotel de paso de la alcaldía Gustavo A. Madero, al descubrir dentro de una de las habitaciones el cadáver de un hombre.

Las asustadas mujeres de inmediato llamaron al número de emergencia 911 para pedir la intervención de la policía, por lo

que a los pocos minutos se presentaron elementos de la SSC en la habitación número 21 del Hotel Villas de Aragón, ubicado sobre la avenida Loreto Fabela y la 510, en el pueblo de San Juan de Aragón.

Los oficiales detectaron, tirado sobre la cama, a un masculino identificado como José "M", de aproximadamente 37 años de edad, el cual estaba inconsciente, por lo que solicitaron auxilio de los servicios médicos.

Al llegar paramédicos y re-

visar al hombre, determinaron que ya no tenía signos vitales, por lo que de inmediato solicitaron la intervención de la Fiscalía General de Justicia de la Ciudad de México, para que realizará las diligencias correspondientes y el levantamiento del cadáver, así como el inicio a la carpeta de investigación por homicidio doloso.

De acuerdo a las primeras investigaciones, José Morales "N" entró por la noche con dos mujeres, las cuales salieron de la habitación a las 2 de la mañana y le robaron sus pertenencias, lo que hace suponer que fue víctima de la banda de *Las Goteras*.



CÁMARAS



Las autoridades anuzan las cámaras del hotel para tratar de identificar a las acompañantes del hoy occiso





FOTOS ESPECIAL

En la habitación número 21 ocurrió el homicidio

