

POLICIACO



SÍNTESIS INFORMATIVA



COMUNICACIÓN SOCIAL



CIUDAD DE MÉXICO
CAPITAL DE LA TRANSFORMACIÓN



SSC

FAMILIARES Y AMIGOS, INCONSOLABLES

Última rodada en el Eje Lázaro Cárdenas

RODRIGO ALARCÓN

Al parecer, automovilista invadió carril confinado del Trolebús y se llevó al biker que salía de la calle Mina y no pudo esquivarlo

Un fuerte choque culminó con la vida de un motociclista en el Eje Central Lázaro Cárdenas, en la colonia Guerrero. Su cuerpo quedó tendido frente a amigos y familiares que llegaron hasta la zona del percance.

Uniformados de la Secretaría de Seguridad Ciudadana, adscritos a la Subsecretaría de Control Tránsito, así como del Sector Buenavista, arribaron al sitio para abandonar el cuerpo y detener al presunto responsable, que conducía un vehículo Aveo de color rojo. La gente se juntó justo en la esquina de esta importante arteria y la calle de Mina, para observar lo ocurrido; mientras que los familiares se mostraban inconsolables por la pérdida. Según informes que proporcionaron conocidos del biker caído, éste se desempeñaba como cobrador para una institución bancaria.

En tanto, la información que relataron los efectivos policíacos detalla que el automovilista que habría causado el fatal accidente circulaba por el carril confinado del Trolebús, por lo que el motociclista, al salir de la calle de Mina, se encontró con el automotor causando este lamentable hecho. Los familiares al saber de lo ocurrido abandonaron lo que hacían en ese momento y corrieron hasta este punto, quienes sufrieron una impresión por demás impactante.

Sin embargo, un transeúnte de origen asiático tuvo la ocurrencia de grabar con su celular el lamentable percance, por lo que algunas personas presuntamente familiares lo agredieron a golpes para evitar que siguiera grabando el deceso.

La carpeta de investigación que realizó el agente del MP quedó bajo el rubro de homicidio por tránsito vehicular dejando asentado lo que la policía reportó; mientras que el conductor quedó a disposición de la autoridad ministerial, donde se determinará su grado de responsabilidad.



Familiares sufrieron una impresión por demás impactante



El presunto responsable quedó a disposición de la autoridad ministerial



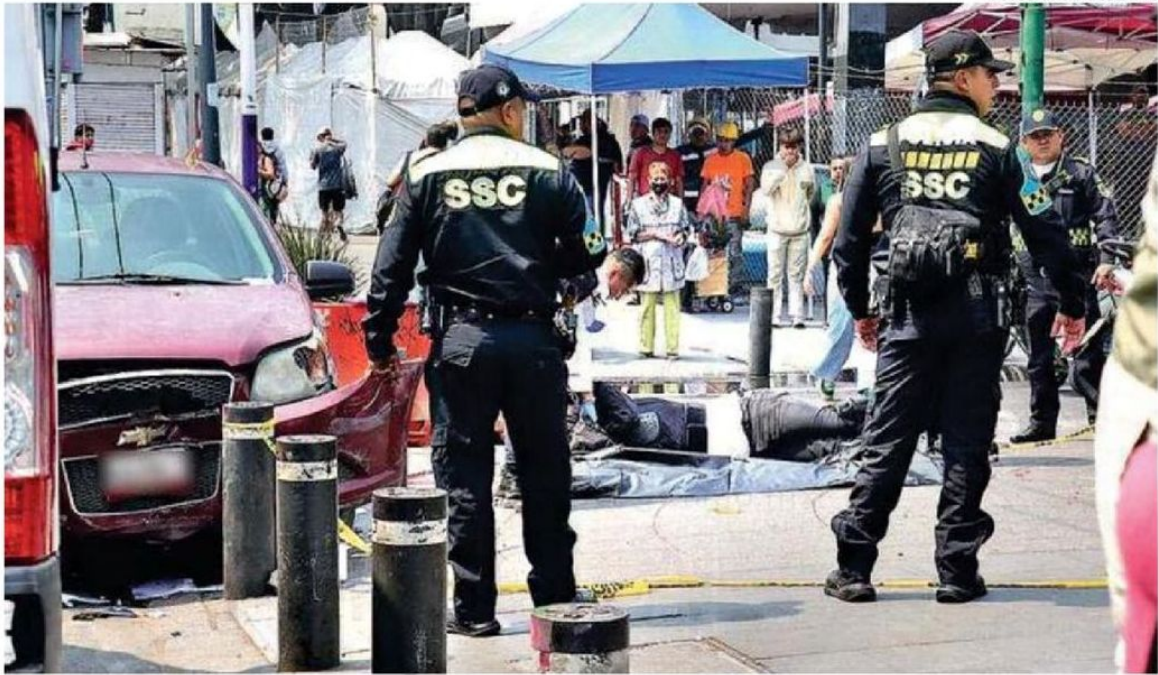

FOTOS: DAVID DEOLARTE

El fatídico accidente se registró en el Eje Central Lázaro Cárdenas, en la colonia Guerrero



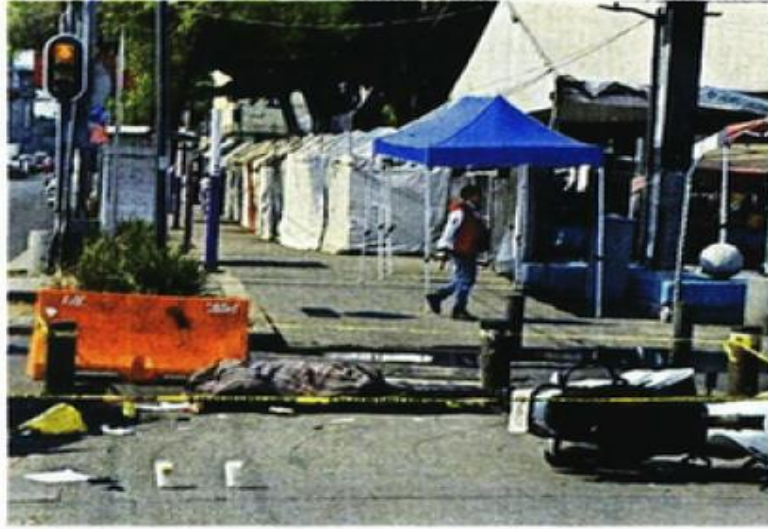

■ El cuerpo de la víctima quedó a unos metros de la moto.

Fallece motociclista tras ser impactado

ROBERTO GARCÍA

Un motociclista, de aproximadamente 30 años, falleció la mañana de ayer, luego de ser impactado por un automóvil en la Alcaldía Cuauhtémoc.

Los primeros reportes indican que el motorista, quien presuntamente se dedicaba a realizar labores de cobro para una empresa, transitaba por Eje Central Lázaro Cárdenas.

Fue en la esquina con Calle Mina, en la Colonia Guerrero, donde terminó impactado por un vehículo Chevrolet Aveo rojo, por lo que salió proyectado contra la banqueta.

Tras la colisión, llegó una patrulla de Tránsito de la Secretaría de Seguridad Ciudadana, cuyos elementos pidieron apoyo de servicios de emergencia.

Pese a que llegó la ayuda de paramédicos de Protección Civil de la demarcación para la revisión, el hombre ya no contaba con signos vitales.

78

MOTOCICLISTAS

han fallecido en accidentes viales en el Valle de México durante 2026.



Aunque había un casco de seguridad blanco en la zona, se desconoce si la víctima lo portaba al momento del siniestro.

Un amigo del motorista llegó para reconocerlo y avisar a familiares.

La hipótesis del percance automovilístico refiere que posiblemente el motociclista quiso ganar el paso al dar la vuelta en la calle y el automovilista no pudo frenar su marcha y lo terminó impactando.

El conductor del auto particular fue presentado ante el Ministerio Público, para definir su situación jurídica por la muerte por hecho de tránsito.

TRABAJABA COMO COBRADOR

Motociclista muere embestido por mujer

El biker circulaba por el Eje Central, en la colonia Guerrero cuando fue embestido por un auto

TANIA AGUILAR

Un motociclista perdió la vida la mañana de este sábado, tras verse involucrado en un accidente vial en la colonia Guerrero, en la alcaldía Cuauhtémoc.

El hombre —quien trabajaba como cobrador de una tienda— circulaba por Eje Central cuando, a la altura de la calle Mina, fue embestido por una conductora que viajaba en un Chevrolet Aveo.

El impacto fue tan fuerte que la víctima salió proyectada, muriendo casi de manera inmediata.

La motocicleta, 200CC color blanca, terminó hecha pedazos sobre la banqueta, mientras que el cuerpo fue cubierto con una sábana blanca, en medio de la mirada de curiosos y automovilistas que se detuvieron ante la impactante escena.

Elementos de la Secretaría de Seguridad Ciudadana (SSC) llegaron rápidamente al sitio, acordonando la



zona para evitar el paso de peatones y permitir el trabajo de los peritos.

El vehículo involucrado también presentó severos daños en la parte frontal, evidenciando la magnitud del golpe.

La circulación en Eje Central se vio afectada por aproximadamente dos horas.

Testigos relataron momentos de pánico tras el estruendo del choque, señalando que todo ocurrió en cuestión de segundos.

La conductora responsable fue trasladada a un hospital en calidad de detenida, en tanto la Fiscalía capitalina inició una carpeta de investigación para esclarecer las causas de este accidente.



Familiares del biker llegaron al sitio para identificar los restos de la víctima.

Encuentran a una joven en shock tras presunto plagio

BERENICE LUNA

La víctima fue encontrada sentada sobre una banqueta, con la cabeza agachada, visiblemente desorientada y con la ropa sucia, especialmente su pantalón de mezclilla que presentaba rasgaduras en las rodillas. A su lado, tirada sobre el pasto, yacía una bolsa roja, como testigo de lo que habría sido un episodio violento del que apenas lograba reaccionar.

De acuerdo con los primeros reportes, la joven mostraba signos de agotamiento extremo y mantenía el cabello cubriéndole el rostro, evitando cualquier contacto visual, mientras permanecía inmóvil en una postura que reflejaba shock y vulnerabilidad absoluta.

REPORTE CIUDADANO

Elementos de la policía arribaron al sitio tras recibir el reporte ciudadano y de inmediato resguardaron a la víctima, quien fue trasladada a un punto seguro, donde continuaron las diligencias.

Paramédicos del SAMU acudieron y brindaron atención médica en el sitio, confirmando que, pese a su estado físico deteriorado, la joven no requería traslado urgente a un hospital. Serán las autoridades y el avance de las investigaciones los que determinen si efectivamente se trató de un secuestro, así como la identidad de los posibles responsables.



La joven mostraba signos de agotamiento extremo



SUS 104 RUTAS REGISTRAN SINIESTROS

Choques de RTP se duplican en tres años

DANA ESTRADA

Durante el periodo de enero de 2022 a enero de 2026, las unidades de RTP han acumulado 12 mil 112 accidentes

El número de accidentes de autobuses de la Red de Transporte de Pasajeros (RTP) de la Ciudad de México se duplicó en tres años, al pasar de mil 482 colisiones en 2022 a tres mil 838 en 2025.

Los siniestros ocurrieron en sus 104 rutas, distribuidas en alcaldías como Cuajimalpa, Xochimilco, Iztapalapa, Gustavo A. Madero y Azcapotzalco, de acuerdo con datos de la Unidad de Transparencia y Derechos Humanos de la RTP, obtenidos mediante una solicitud de información.

Este incremento implica que los percances pasaron de un promedio de cuatro a poco más de 10 diarios. En total, entre enero de 2022 y enero de 2026, las unidades de RTP acumularon 12 mil 112 choques.

En ese mismo periodo se registraron 23 muertes derivadas de estos accidentes, de las cuales ocho ocurrieron en los últimos 13 meses.

Aunque no hay información sobre las rutas con más incidentes, también se reportaron 94 casos de vandalismo, 185 de vidrios rotos y una denuncia por robo a bordo.

Los accidentes ocurridos durante el servicio dejaron un total de mil 221 pasajeros lesionados. Los años con más heridos fueron 2023, con 585 casos, y 2024, con 389. En contraste, entre enero de 2025 y enero de 2026 la cifra

descendió a 93 víctimas.

Sobre la atención a los afectados, la RTP aseguró haber otorgado pases médicos a todas las personas lesionadas como parte del seguro de viajero.

"Todas las unidades tienen seguro y, en caso de responsabilidad, se reparará el daño. Cuando ocurre una colisión se activan los protocolos de atención y el seguro atiende en el lugar a los lesionados", señala el organismo en sus redes sociales.

Uno de los incidentes más recientes ocurrió el 16 de marzo, cuando un autobús de RTP chocó con una patrulla de la policía capitalina en el cruce de Izazaga y 20 de Noviembre, en el Centro Histórico.

De acuerdo con el secretario general del Sindicato de Trabajadores de Transporte de Pasajeros de la Ciudad de México, Hugo Manuel Bautista Martínez, actualmente 600 autobuses, de una flota de más de mil unidades, se encuentran fuera de servicio en talleres, en espera de recursos para su reparación.

"El número de unidades en mantenimiento preventivo y correctivo busca evitar accidentes. En promedio tenemos 600 autobuses detenidos, incluidos 350 modelos recientes que podrían repararse con pocos recursos. No permitimos que circulen para evitar una desgracia", afirmó.

El dirigente agregó que las fallas más comunes son en frenos y en el sistema de dirección, por lo que resulta clave contar con recursos de la Secretaría de Finanzas para garantizar la seguridad de los pasajeros.

23

MUERTES ocurrieron en el mismo periodo, de las cuales ocho sucedieron en los últimos 13 meses

AFECTADOS

LAS COLISIONES en unidades de RTP han dejado un total de mil 221 pasajeros lesionados

"Si hemos tenido accidentes aislados, el dato principal no son los daños, sino lo que hacemos para evitar un accidente"

HUGO M. BAUTISTA MARTÍNEZ
LÍDER DE SINDICATO



LUIS BARRERA/LA PRENSA



Un automóvil particular y un transporte de RTP tienen un percance en una calle de la Ciudad de México





¡SÍGUENOS EN NUESTRAS REDES SOCIALES!

X @SSC_CDMX

f @PolicíaCDMX

@policia_cdmx

Secretaría de Seguridad Ciudadana

@ssc_cdmx



CIUDAD DE MÉXICO
CAPITAL DE LA TRANSFORMACIÓN



SSC