

POLICIACO



SÍNTESIS INFORMATIVA



COMUNICACIÓN SOCIAL



GOBIERNO DE LA
CIUDAD DE MÉXICO



SSC

CIUDAD INNOVADORA
Y DE DERECHOS

EN BREVE

SUICIDIOS AL DOS POR UNO EN EL METRO

Dos hombres perdieron la vida al arrojarse al paso del tren en las líneas 3 y B del Metro. Uno de los casos ocurrió en la estación Tlatelolco, mientras el otro se registró en la estación Ecattepec, ubicada en la Avenida Central, donde un hombre, de aproximadamente 50 años de edad, se aventó al paso del convoy, lo que provocó la suspensión del servicio.



FOTO: ESPECIAL



ENTRADA DEL METRO HIDALGO

Hallan a un hombre sentado y sin vida

KARLA RIVAS

Uniformados adscritos al metro de la línea dos verificaron la emergencia

Sentado junto a la entrada de la estación Hidalgo del Sistema de Transporte Colectivo Metro fue hallado sin vida un hombre de la tercera edad en presunta situación vulnerable.

La mañana de este miércoles, usuarios del metro y transeúntes de la Avenida Hidalgo y la calle Héroes reportaron a un hombre inconsciente e inmóvil a elementos de la Policía Bancaria e Industrial de la Ciudad de México.

Uniformados adscritos al metro de la línea 2 verificaron la emergencia y ante la falta de respuesta del hombre solicitaron apoyo médico.

Paramédicos del Escuadrón de Rescate y Urgencias Médicas ERUM llegaron al sitio para brindar los primeros auxilios al adulto mayor, pero solo pudieron confirmar que ya había fallecido.

El sitio quedó a resguardo de los uniformados del sector Buenavista quienes cubrieron el cuerpo con una manta.

Comerciantes de la zona colocaron una

veladora junto al cadáver del hombre que no fue identificado. Minutos más tarde personal de Investigación Forense y Servicios Periciales acudieron al punto y tras concluir las diligencias trasladaron el cuerpo del ancianito al anfiteatro correspondiente donde se espera que familiares acudan a reconocerlo.



El sitio quedó a resguardo de los uniformados del sector Buenavista /LUIS BARRERA



DE HIDALGO Y CHIN CHIN...

**QUEDA TIESO
AFUERA DEL METRO**

EN LA COLONIA GUERRERO 'El don era de la calle'

**PASA DEL DOLOR DE ESTÓMAGO
A LA MUERTE A LAS AFUERAS
DEL METRO HIDALGO**

ELTHON GARCÍA

CIUDAD DE MÉXICO.- Algunos comerciantes intentaron auxiliar a "La Miguelina", pero no pudieron evitar su muerte. El hombre, de entre 65 y 70 años, agonizó afuera del Metro Hidalgo de la Línea 2, en la Alcaldía Cuauhtémoc, donde dormía desde hace años. "El don era de la calle, pero la verdad era bien tranquilo y nosotros de repente le ayudábamos", indicó un dulcero. Desde que lo recuerdan, compraba encendedores para revenderlos y así generaba dinero para sobrevivir. Aunque era visible que padecía alguna enfermedad desde hace tiempo, la gente que lo conocía asegura que en menos de una semana menguó su salud. "Fumaba mucho. A veces le preguntaba si tenía hijos o familia para ver si podían ayudarlo, pero no me decía nada", apuntó el joven.

El miércoles por la mañana, cuando llegaron, los vendedores lo observaron

tirado junto a un acceso a la estación, en la esquina de Avenida Hidalgo y Calle Héroes, en la Colonia Guerrero. El tono de su piel ya era pálido, casi amarillento y los quejidos que daba con una voz ronca apenas se escuchaban. "Decía que le dolía el estómago, que lo ayudaran", explicó una voceadora. Un vendedor de agua lo ayudó a sentarse, mientras que otros llamaron al 911. No hubo respuesta hasta que ingresa-

ron al Metro y pidieron apoyo a los policías bancarios a cargo de la vigilancia, quienes solicitaron una ambulancia, pero cuando los paramédicos del ERUM acudieron, sólo confirmaron que tenía casi una hora sin vida. Mientras los peritos retiraban su cadáver, sus conocidos se persignaron y algunos agradecieron que ya no sufriría más.



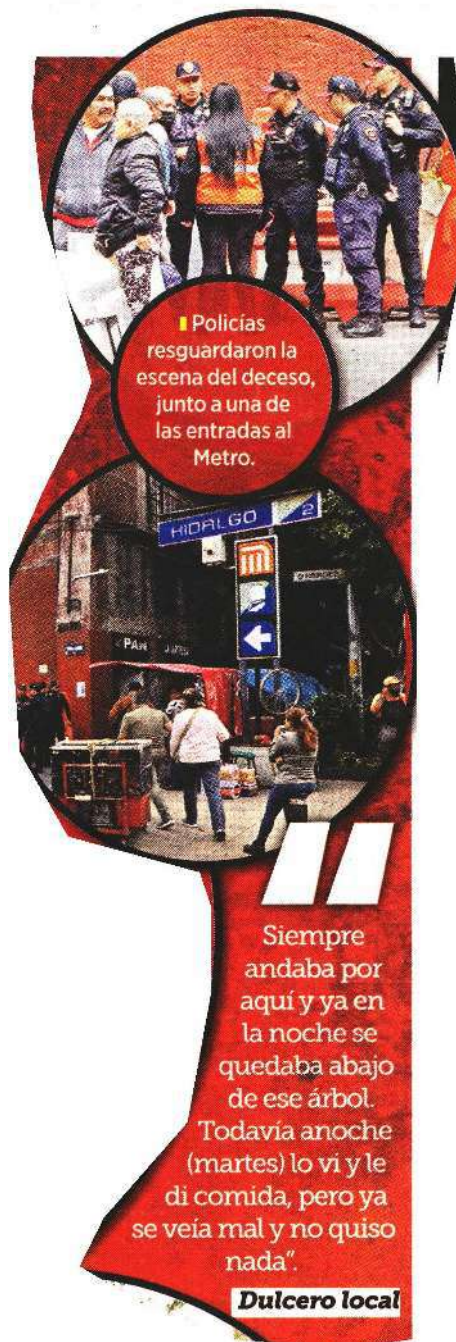
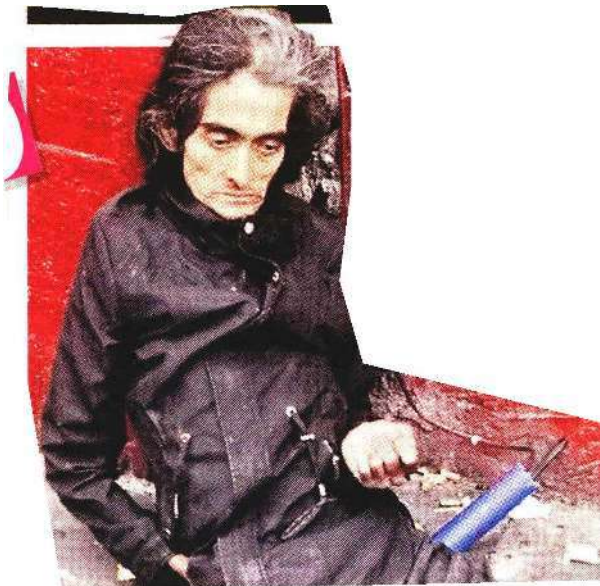

Policias resguardaron la escena del deceso, junto a una de las entradas al Metro.

Siempre andaba por aquí y ya en la noche se quedaba abajo de ese árbol. Todavía anoche (martes) lo vi y le di comida, pero ya se veía mal y no quiso nada".

Dulcero local





■ A la "La Miguelina" le llegó la muerte en el lugar donde desde hace años dormía.

■ Cuando los paramédicos llegaron, confirmaron que llevaba una hora sin vida.

Especial y Víctor Sánchez





Un hombre que vivía en situación de calle fue hallado sin vida afuera del metro Hidalgo

YARA SILVA

'La Miguelina' tenía dos opciones para sobrevivir: gastar 350 pesos en medicina o pagar por la comida del día.

Sin el medicamento, su enfermedad mató al indigente en la entrada del Metro Hidalgo, en donde solía vivir.

Nadie sabe cuántos años tenía 'La Miguelina'. Sólo se sabe que desde hace más de diez, vivía en las inmediaciones del metro Hidalgo, ubicado en la colonia Guerrero.

Ahí, a un costado de las escalinatas de entrada a la estación, el hombre solía dormir, pero también se recostaba por un

dolor en el estómago que lo aquejaba desde hace años.

Y es que con lo que ganaba como vendedor ambulante en los vagones del Metro, no le alcanzaba para comprar la medicina y comer.

"El dinero que gano de vender encendedores sirve para comprar medicina o comida. Yo prefiero comer", decía el indigente.

La mañana de ayer, el hombre de unos 70 años fue hallado sin vida en el mismo lugar donde dormía.

EL DATO**MALA VIDA**

En el 2022 se reportaron las muertes de 87 personas que vivían en indigencia en la CDMX, por distintas causas.





¡SÍGUENOS EN NUESTRAS REDES SOCIALES!

X @SSC_CDMX

f @PolicíaCDMX

@policia_cdmx

Secretaría de Seguridad Ciudadana

@ssc_cdmx



GOBIERNO DE LA
CIUDAD DE MÉXICO



SSC

CIUDAD INNOVADORA
Y DE DERECHOS