



GOBIERNO DE LA
CIUDAD DE MÉXICO



SECRETARÍA DE
SEGURIDAD CIUDADANA

CIUDAD INNOVADORA
Y DE DERECHOS

POLICIACO

Síntesis informativa

Fecha:

11/09/2021

Sección:

Seguridad

Página:

29



CIRCULABA EN SENTIDO CONTRARIO Y CHOCA CON PATRULLA

Una joven que conducía su auto en sentido contrario sobre la avenida San Borja y Vertiz Narvarte, chocó contra una patrulla al intentar escapar de la policía. Los uniformados y la chica resultaron heridos.

ACCIDENTE POR EXCESO DE VELOCIDAD

Muere al derrapar su moto

KARLA RIVAS

Los primeros informes señalan que el hombre perdió el control y al caer se golpeó fuertemente contra el piso y murió al instante

El conductor de una motoneta falleció de manera trágica al perder el control y derrapar varios metros sobre Circuito Interior, en la colonia Tlaxpana, alcaldía de Miguel Hidalgo. Debido a las lesiones y fracturas que sufrió tuvo una muerte casi instantánea.

Aunque todo parece indicar que el fatal accidente ocurrió a consecuencia del exceso de velocidad y la falta de precaución, serán los dictámenes periciales en mecánica y vialidad los que determinen los motivos reales por los que el conductor derrapó y perdió el control de la motoneta, la cual quedó a una distancia de diez metros.

Los reportes de la Secretaría de Seguridad Ciudadana de la Ciudad de México señalan que el accidente mortal ocurrió durante la madrugada.

Los primeros informes señalan que el motorista circulaba a exceso de velocidad sobre calzada México-Tacuba en su cruce con Circuito Interior, cuando en un descuido perdió el control y derrapó impactándose fuertemente contra el pavimento.

El accidente provocó que el hombre quedará inconsciente y tendido sobre la vía rápida y a unos cuantos metros su motocicleta.

Efectivos que se encontraban a bordo

de una patrulla de la Secretaría de Seguridad Ciudadana y que fueron testigos del fatal accidente, se acercaron hasta el motociclista quien no respondía a los llamados, por lo que de inmediato solicitaron apoyo médico.

Al lugar arribó una ambulancia y socorristas revisaron lo revisaron, pero sólo confirmaron que había fallecido por el fuerte golpe que sufrió al caer y que provocó que muriera al instante.

La zona fue acordonada por policías capitalinos, mientras personal de Investigación Forense y Servicios Periciales realizaban las diligencias, para luego hacer el levantamiento del cadáver y trasladarlo al anfiteatro de la fiscalía correspondiente, donde se espera que familiares acudan a reconocerlo.

Peritos en mecánica y vialidad de la Fiscalía General de Justicia de la Ciudad de México continúan con las investigaciones para conocer los motivos del accidente mortal, aunque todo parece indicar que fue debido al exceso de velocidad y la falta de precaución.

Autoridades ministeriales, periciales y agentes de la Policía de Investigación continúan con las pesquisas para identificar a la víctima.

CORTA CAMINO

Muere motociclista
tras chocar contra
la contención
en Circuito Interior

CIUDAD DE MÉXICO.- Un hombre que viajaba en una motoneta falleció tras un encontronazo sobre Circuito Interior Instituto Técnico Industrial, en la Alcaldía Cuauhtémoc.

El conductor, de entre 25 y 30 años, se estrelló contra la contención y el casco que portaba fue insuficien-

te para salvarle la vida.

El accidente ocurrió alrededor de las 2:00 horas de ayer, cuando el motociclista circulaba por los carriles centrales de la vialidad con dirección hacia el Aeropuerto, pese a que el Reglamento de Tránsito prohíbe hacerlo a bordo de vehículos con una cilindrada menor a 250 centímetros cúbicos.

Al llegar a la altura de Calle Sor Juana Inés de la Cruz, en la Colonia Santa María la Ribera, perdió el control y se fue directo contra la estructura de metal y concreto.

El impacto fue tan fuerte que el joven rebotó hacia la izquierda y azotó sobre el carril de baja velocidad.

La motoneta que conducía avanzó unos 20 metros a ras de pavimento y terminó con el frente destrozado.

Automovilistas observaron al motociclista tendido y llamaron a los servicios de emergencia, quienes confirmaron el deceso.

Fecha:

14/09/2021

Sección:

Seguridad

Página:

29

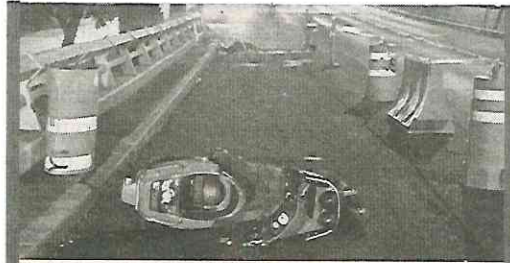

MANEJABA EBRIO SU MOTO Y PERDIÓ LA VIDA

Un motociclista perdió el la vida en Circuito Interior, pasando la México Tacuba con dirección al AICM, a la altura de Santa María La Ribera, donde se metió a los carriles centrales y derrapó; todo indica que conducía ebrio.

SE LO CLAVAN

Pican a hombre durante un intento de asalto y escapa el agresor, en GAM

ELTHON GARCÍA

CIUDAD DE MÉXICO.- Fausto fue herido con un arma blanca y que le provocó una hemorragia severa al enfrentarse a un sujeto que intentó asaltarlo en la Alcaldía Gustavo A. Madero.

Según reportes de las autoridades, la víctima, de 31 años, fue interceptada al exterior de la estación Martín Carrera de la Línea 4 del Metro, en la Colonia Constitución de la República.

Alrededor de las 20:00 horas del domingo, caminaba por Eje 5 Norte Calzada San Juan de Aragón, con dirección al poniente.

Al llegar a la esquina con Eje 1 Oriente Ferrocarril Hidalgo, el ladrón lo abordó y lo amagó con una punta metálica para robarle sus objetos de valor.

El peatón no accedió e intentó someterlo, pero en el forcejeo le enterró el arma en el glúteo izquierdo.

El agresor escapó a pie, mientras que Fausto ingresó a la estación del Metro, donde pidió ayuda a elementos de la Policía Auxiliar que se encargan de la vigilancia.

Paramédicos de Protección Civil le controlaron la hemorragia y verificaron que la herida era profunda, por lo que necesitaba ser hospitalizado.

Sin embargo, Fausto prefirió atenderse por sus medios y avisó a sus familiares para que acudieran a recogerlo.



■ Fausto prefirió atenderse por sus medios.



Se apoya a un lesionado por arma blanca por intento de asalto en la región glútea izquierda, siendo atendido por la unidad 508 de PC".

Informe policiaco