



GOBIERNO DE LA
CIUDAD DE MÉXICO



SECRETARÍA DE
SEGURIDAD CIUDADANA

CIUDAD INNOVADORA
Y DE DERECHOS

POLICIACO

Síntesis informativa

Fecha:

17/12/22

Sección:

Ciudad

Página:

1

REFORMA
CORAZÓN DEL NOROCCIDENTE



Alberto Neri

Derrapa y lo arrolla MB

SAMUEL LUNA

Un repartidor en motocicleta falleció tras perder el control de su vehículo y caer al paso del Metrobús, en Avenida Insurgentes.

Los hechos ocurrieron ayer a las 11:00 horas, a la altura de la estación Revolución.

El Sistema de Transpor-

te Metrobús detalló que, de acuerdo con los videos revisados, el motociclista perdió el control de su vehículo, cruzó el camellón y se impactó contra la unidad.

“El operador ha permanecido en el sitio y disponible para ser presentado ante el Ministerio Público”, detalló la dependencia.



Motociclista pierde el control y termina debajo del Metrobús

Incidente ocurre a la altura de la estación Revolución de la L1; FGJ indaga el hecho

LAURA ARANA

—metropoli@eluniversal.com.mx

Una unidad de la Línea 1 del Metrobús se vio involucrada en un hecho de tránsito en el que un motociclista perdió la vida.

De acuerdo con la Secretaría de Movilidad (Semovi), los hechos ocurrieron ayer por la mañana, a la altura de la estación Revolución. El Centro de Control de Metrobús recibió una alerta a las 11:00 horas, en la que el operador notificó el incidente, por lo que,

de acuerdo con su protocolo, detuvo la marcha para verificar el suceso y el estado de la persona.

La Semovi explicó que, de manera paralela, se solicitaron los servicios de emergencia, los cuales acudieron para valorar al motociclista, a bordo de una unidad médica del **Escuadrón de Rescate y Urgencias Médicas (ERUM)**, quienes lo diagnosticaron sin signos vitales.

Respecto al operador de la unidad, la dependencia capitalina indicó que permaneció en el sitio y fue presentado ante el Ministerio Público para iniciar las indagatorias correspondientes.

Tras la revisión del video de la unidad se observó que el motociclista viajaba sobre Insurgentes, con dirección al sur, cuando pier-



Según el video de la unidad del MB, el *biker* circulaba sobre Insurgentes hacia el sur, perdió el control, cruzó el camellón y se impactó de frente.

de el control de su vehículo, cruza el camellón y se impacta de frente con la unidad de Metrobús, que se dirigía hacia Indios Verdes.

El sistema Metrobús lamentó el hecho y precisó que cooperará con la Fiscalía General de Justicia (FGJ) de la Ciudad de México para esclarecer lo ocurrido, además de que brindará todo el apoyo a los familiares de la víctima, quien hasta el momento permanece en calidad de desconocido.

De acuerdo con la Secretaría de Movilidad, las estadísticas muestran que en los últimos meses ha crecido el número de fallecimientos vinculados en accidentes de hechos de tránsito de motociclistas, casi al doble de lo que se registró en 2019.

Tan sólo en el primer semestre de 2019 fallecieron 50 personas en hechos de tránsito en motocicletas, en el primer semestre de 2022 ya van 103. ●

MUJER QUE VIAJABA EN UNA ECOBICI, PERDIÓ LA VIDA TRAS SER ATROPELLADA POR UN TRÁILER EN SAN PEDRO DE LOS PINOS

Pág. 12



ALCALDÍA BENITO JUÁREZ

Fallece ciclista arrollada

RAÚL HERNÁNDEZ

Pesada unidad la arrastró con su Ecobici y las llantas delanteras la aplastaron

Una mujer que viajaba en una EcoBici, murió tras haber sido atropellada por un tráiler en el perímetro de la colonia San Pedro de los Pinos, perteneciente a la alcaldía Benito Juárez.

De acuerdo con los primeros reportes, cuando la víctima se desplazaba sobre avenida Revolución, justo en el cruce con el Eje 5 Sur, avenida San Antonio, se topó de frente con el costado de un tráiler que

dio vuelta hacia la derecha.

“La chava iba a cruzar y yo creo no esperaba que el tráiler, desde los carriles centrales, fuera a dar la vuelta. Ya no se pudo frenar”, comentó un joven que se encontraba entre los curiosos.

Tras caer al pavimento al paso de la pesada unidad, las llantas delanteras del doble eje trasero, le pasaron por encima, siendo arrastrada junto con la bicicleta, unidad perteneciente al Sis-



El chofer de la unidad involucrada, quien detuvo la marcha al notar que había pasado sobre algo, permaneció en el lugar y fue puesto a disposición del MP

tema de Bicicletas Públicas de la CDMX, unos tres metros.

“Pues yo lo que vi, fue que ella esquivó un camión de transporte público que se paró a cargar pasaje sobre la ciclovía, al hacer la maniobra, perdió de vista al tráiler y se fue sobre las llantas”, dijo Marco Antonio, quien limpia parabrisas en los

cruceros de la zona, tratando de explicar el hecho a quienes se juntaron a preguntar sobre lo ocurrido.

La mujer de aproximadamente 38 años de edad, quien vestía una blusa blanca con rayas negras y un pantalón sastre en color beige, quedó tendida de costado izquierdo, con una bolsa ne-

Sin que ninguna persona se hubiera presentado a reconocer el cadáver, éste fue trasladado al anfiteatro correspondiente, por parte de integrantes del área Pericial y Forense de la Fiscalía capitalina

gra. Tal vez regresaba del trabajo hacia su casa. Luego de recibir el reporte de lo ocurrido aproximadamente a las 21:20 horas de este jueves, elementos de la **Secretaría de Seguridad Ciudadana de la CDMX**, pertenecientes al sector Nápoles, acudieron al lugar y solicitaron la intervención de los servicios de emergencia.

Paramédicos de la Cruz Roja, arribaron al lugar e intentaron reanimar a la mujer de tez morena, de cabello negro y lacio, pero está ya no contaba con signos vitales.

El chofer de la unidad involucrada, quien detuvo la marcha al notar que había pasado sobre algo, permaneció en el lugar y fue puesto a disposición del Ministerio Público.

¡ÚLTIMA ENTREGA!

**REPARTIDOR DE TORTILLAS
MUERE AL SER ARROLLADO POR
EL METROBÚS EN AVENIDA
INSURGENTES, EN LA
TABACALERA**

ALCALDÍA CUAUHTÉMOC

Muere repartidor de tortillas atropellado

RAÚL HERNÁNDEZ

Se desplazaba sobre Avenida Insurgentes Norte, perdió el control del volante y el Metrobús le pasó por encima

Un repartidor de tortillas que viajaba en moto, murió atropellado por una unidad del Metrobús, en el perímetro de la colonia Tabacalera, en la alcaldía Cuauhtémoc.

Según versión de testigos, el trabajador se desplazaba sobre avenida Insurgentes Norte con dirección hacia el Sur, usando el carril confinado, y **perdió el control del volante metros antes de llegar al cruce con la calle Tomás Alba Edison.**

El motociclista trepó al camellón que divide ambos sentidos de la vialidad y tras chocar de frente contra un árbol, salió proyectado hacia el sentido contrario, cayendo al paso de la unidad articulada.

El conductor del vehículo de transporte público, no logró esquivar al sujeto. El

impactó fue repentino y las llantas le pasaron por encima a la víctima, misma que fue arrastrada unos 15 metros, quedando debajo de la unidad con número económico 1045.

En el lugar quedaron regadas las tortillas y masa que iban contenidas en una caja negra de plástico, insumos que aparentemente el hombre de aproximadamente 30 años de edad, repartiría en negocios de la zona.

Tras los hechos ocurridos aproximadamente a las 11:00 horas de este viernes, **elementos de la Secretaría de Seguridad Ciudadana de la CDMX, hicieron presencia en el lugar y solicitaron la intervención de los servicios de emergencia.**

Paramédicos del Escuadrón de Rescate y Urgencias Médicas (ERUM) y de la alcaldía referida, se presentaron al lugar para intentar, sin éxito, salvar la vida del motociclista, quien vestía un pants y tenis en color negro, además de una chamarra roja.

"Nosotros escuchamos el golpe y fuimos a tratar de auxiliarlo, pero estaba atorado entre las llantas y no podíamos

moverlo. Pobre de su familia, ¿imagínate que piensen que estás trabajando y ya no regreses a la casa?”, dijo un señor de pelo cano, encargado de una lonchería, quien salió del negocio usando un mandil blanco.

Varios motociclistas y peatones que pasaban por el lugar, mismos que conformaban un grupo de aproximadamente 30 personas, se detuvieron sobre la banqueta, frente a la barbería Cartel Cuts, para observar, intentando enterarse de lo ocurrido.

La motocicleta marca Honda tipo Cargo 150, en color rojo, quedó sobre el camellón con el tablero destrozado. En la guarnición se podía observar un tallón reciente. La gente especulaba, pero ninguno de los presentes pudo explicar la razón por la cual se trepó al camellón. “Tal vez fue una distracción”, fue la conclusión de una mujer vestida como oficinista.

El tránsito se vio afectado sobre la avenida principal con dirección hacia Buenavista, pues el carril de alta velocidad fue bloqueado por patrullas, mientras esperaban la llegada de los servicios periciales. El servicio del Metrobús continuó operando con normalidad.

Aproximadamente a las 11:44 horas, integrantes del área pericial y Forense de la Fiscalía capitalina, levantaron el cadáver del individuo que mostraba varios tatuajes en el rostro.

A unos metros quedó un celular azul estrellado, propiedad de la víctima, en el cual aún se reproducía una pista de rap, música que al parecer iba escuchando antes de perder la vida. Nadie se presentó a reconocerlo.

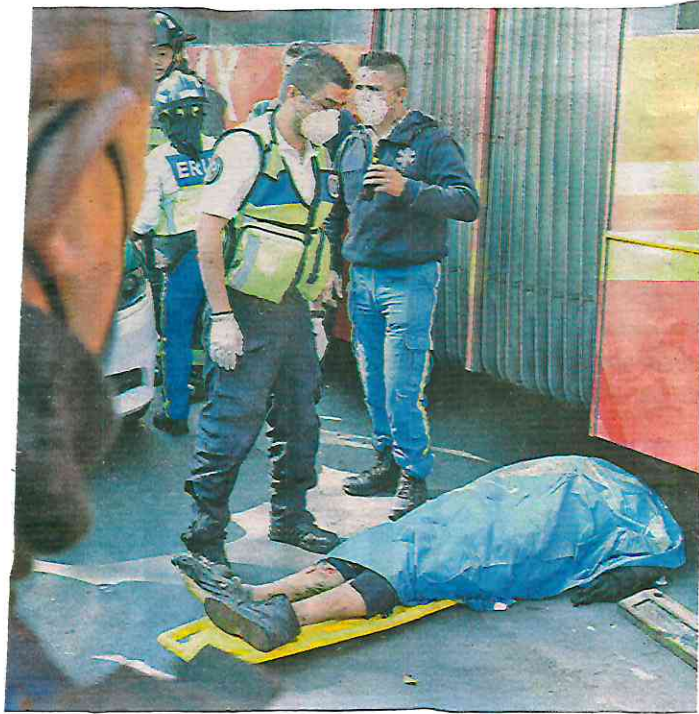

Integrantes del
área Pericial y
Forense de la Fiscalía
capitalina, levantaron
el cadáver del
individuo que
mostraba varios
tatuajes en el rostro

Fecha:

17/12/22.

Sección: Seguridad.

Página: 243

1

metro



CHOCA REPARTIDOR DE TORTILLAS CONTRA ÁRBOL Y CAE AL PASO DEL METROBÚS SEGURIDAD 2 Y 3

AVENIDA INSURGENTES



SIENTE LA DE A METRO...BÚS UN REPARTIDOR DE TORTILLAS EN MOTO EN LA TABACALERA

SAMUEL LUNA

CIUDAD DE MÉXICO.- “Vamo a dar una vuelta”, del rapero Químico Ultra Mega, sonaba en el celular, estrellado sobre el asfalto, que traía un repartidor de tortillas en moto, de unos 35 años, quien falleció tras chocar.

Los transeúntes y comerciantes de la Colonia Tabacalera, en la Cuahutémoc, escucharon un golpe y el chirrido de llantas.

Al salir, sobre el carril confinado de Avenida Insurgentes, entre Tomas Alva Edison y Avenida México-Tenochtitlan, observaron la unidad 1045 de la Línea 1 del Metrobús detenida y debajo, en la parte media, el cadáver.

“Todavía estaba vivo, porque un señor le puso la mano en la boca y dice que se sentía el aliento”, comentó Armando, tortero de la zona.

Metros atrás, habían varias tortillas esparcidas sobre el carril, algunas aún en bolsa y otras ya aplastadas por las llantas del auto-

bús articulado y más carros.

Sobre el confinado del sentido contrario, estaba impactada contra un árbol la moto Honda Cargo, placas 2J9PL.

Según un comunicado del Metrobús, tras revisar las cámaras, el motociclista conducía sobre Insurgente de norte a sur, cuando, a metros de Tomas Alva Edison, perdió el control y chocó contra un árbol del camellón, quedando al paso del Metrobús que avanzaba por el otro lado, arrollándolo y arrastrándolo más de 12 metros.

“Somos unas bestias manejando en la Ciudad, aquí todos son dueños de la calle, el del carro odia al de la moto, el de la moto al del carro y siempre quiere pasar uno primero; además, le pisan como si fuera pista”, señaló Armando, quien manejó una micro por 15 años.

Las tortillas, el casco y un tenis, fueron retirados del carril confinado por las peritos, junto con el celular.

189

motociclistas

han fallecido por accidentes viales en el Valle de México este 2022

Blanco... ¡chispas!

SAMUEL LUNA

CIUDAD DE MÉXICO.- Entre bomberos y trabajadores de un tráiler que volcó cargado con 18 toneladas de almidón y tela, pasaron los costales a otro en Circuito Interior, en la Alcaldía Cuauhtémoc.

Juntos armaron una cadena humana para subir los costales a otra unidad de carga.

Hacia las 5:00 horas, sobre la curva del Circuito Interior, en dirección hacia el Oriente, y la incorporación a Insurgentes Norte, según oficiales preventivos que abande-

raron el accidente, el vehículo avanzaba a alta velocidad.

Al tomar la curva, por el peso de la carga, terminó por volcar sobre su costado derecho.

La caja se abrió al golpear contra la valla de contención, esparciendo los costales sobre el asfalto.

Pese a lo aparatoso del accidente, el conductor salió ileso y no más personas lesionadas ni afectadas. Por las labores de remoción, se registró congestión vehicular.

Hasta las 9:00 horas, el tránsito fue reabierto tras mover el tráiler con una grúa Brigadier.

/// Salimos al escuchar el trancazo, nos acercamos y vimos al de la moto debajo del camión, tenía las piernas como atoradas entre el amortiguador y la llanta y su cuerpo en el suelo".

**Vendedor
de tortas**



■ Sobre el carril confinado, del lado contrario: la moto abrazada del árbol.

Fecha:

17/12/22

Sección:

Página:

4

metro



■ El operador del Metrobús fue presentado en el MP para declarar.



■ Bomberos ayudaron en el retiro del cuerpo de debajo de la unidad.



■ El cuerpo fue subido a la ambulancia forense pa' llevarlo a la morgue.

MUERTO BÚS

Ocurre accidente en Insurgentes Norte, donde quedaron regadas varias tortillas

REPARTIDOR EN MOTO MUERE BAJO LAS LLANTAS DEL TRANSPORTE ARTICULADO SOBRE INSURGENTES. PÁG. 8

TORTILLERO MUERE APLASTADO POR METROBÚS



LILIANA ESPITIA

Un hombre que transportaba tortillas en una motocicleta fue atropellado por el Metrobús y murió, sobre Insurgentes Norte en la Colonia Tabacalera de la Alcaldía Cuauhtémoc.

Hacia las 11:00 horas de este viernes, el repartidor iba en su vehículo con dirección al norte transportando en la parte trasera una canastilla con varios kilos de tortillas.

Fue en el cruce con la Calle Edison donde el hombre fue arrollado por un camión articulado de la Línea 1 del sis-

tema de transporte colectivo, que se dirigía al paradero de Indios Verdes.

Aunque algunas versiones apuntaban a que el repartidor circulaba por el carril confinado del Metrobús y el conductor de la unidad no pudo esquivarlo y lo embistió, testigos refirieron que fue aventado por un automovilista que iba cerca y lo hizo caer al asfalto del carril exclusivo para el transporte.

“En tanto, testigos de los hechos señalaron que el motociclista perdió el control y chocó contra un árbol, justo cuando pasaba la unidad de transporte articulado, la cual lo arrolló al

salir proyectado hacia la cinta asfáltica”, informó la Secretaría de Seguridad Ciudadana.

Servicios de emergencia se movilizaron al punto para auxiliar al atropellado, pero fue hallado sin signos vitales mientras que los pasajeros de la unidad del MB fueron evacuados.

El conductor, de 53 años de edad, fue trasladado a un hospital debido a que sufrió un malestar cardiaco, aparentemente por la impresión.

El tramo de Insurgentes Norte donde se suscitó el accidente fue acordado, lo que afectó el tránsito.

Fecha:

17/12/22

Sección:

Ciudad

Página:

4



Alberto Neri



VUELCA TRÁILER

SAMUEL LUNA

Un tráiler cargado con 18 toneladas de almidón y tela volcó en Circuito Interior ayer por la mañana, lo que provocó congestión vial en la zona.

Los primeros reportes señalaban que el tráiler avanzaba a alta velocidad cuando tomó una curva, lo que pro-

vocó que el vehículo se ladeara sobre el costado derecho, el cual impactó contra la valla de contención.

El conductor salió ileso. Tres horas después del percance, el tránsito fue restablecido, tras haber finalizado el levantamiento de los materiales que terminaron sobre el arroyo vehicular.

Fecha:

12/12/22.

Sección:

Metropoli

Página:

A-11



EL UNIVERSAL

IMAGEN DEL DÍA

VUELCA TRÁILER SOBRE CIRCUITO

La madrugada del viernes un tráiler que transportaba aproximadamente 15 toneladas de telas volcó sobre Circuito Interior y

Felipe Villanueva, a la altura de La Raza, en la colonia Peralvillo, alcaldía Gustavo A. Madero, lo que complicó por varias horas el tránsito vehicular en la zona. Servicios de emergencia de la Ciudad de México laboraron en el lugar para retirar el vehículo pesado. No se reportaron personas lesionadas.



Fecha:

17/12/22.

Sección:

policial.

Página:

C/p 13

1

 LA PRENSA



ALCALDÍA CUAUHTÉMOC

Vuelca tráiler en una curva

RAÚL HERNÁNDEZ

La pesada unidad transportaba almidón y productos textiles

Un tráiler cargado con 18 toneladas de almidón y productos textiles, volcó sobre Circuito Interior, a la altura de la colonia Peralvillo, perteneciente a la alcaldía Cuauhtémoc, durante la madrugada de este viernes. No se reportaron personas lesionadas.

El conductor de la unidad que circulaba con dirección hacia el Aeropuerto Internacional de la CDMX, perdió el control del volante en una curva, a la altura de la calle Felipe Villanueva y volcó, debido al peso de la carga, provocando el cierre de la vialidad.

El pesado vehículo de caja en color blanco, mismo que era conducido por un hombre de aproximadamente 40 años, quedó volcado sobre su costado derecho, a unos metros del monumento a La Raza.

Tras los hechos ocurridos aproximadamente a las 03:00 horas, elementos de la **Secretaría de Seguridad Ciudadana de la CDMX**, hicieron presencia en el lugar, abanderaron al vehículo y solicitaron el apoyo al cuerpo de paramédicos. Hasta el sitio arribaron paramédicos, así como in-

El chofer resultó con algunos golpes, pero no ameritó traslado hospitalario

tegrantes del cuerpo de Protección Civil y bomberos de la alcaldía referida. El chofer resultó con algunos golpes, pero no ameritó traslado hospitalario.

La caja que golpeó de lleno contra el muro y la valla de contención, quedó despedazada. Sobre el pavimento se apreciaba esparcido el polvo blanco, que venía contenido en grades sacos de plástico, el cual fue reunido a la orilla de la vialidad, con ayuda de cartones.

Varios automovilistas que circulaban sobre los carriles laterales, disminuían la velocidad para observar el aparatoso accidente, mientras que eran apresurados por policías de tránsito, que portando chamarras con vivos fluorescentes, los invitaban a avanzar moviendo los brazos en el sentido de la circulación.

Se requirió de una grúa tipo brigadier para remolcar la cabina, misma que resultó con el parabrisas estrellado y el frente destrozado, así como para remover los restos de la caja. La circulación permaneció bloqueada hasta cerca de las 09:30 horas.

POBLADO DE TLALPIZAHUAC

Policía pierde el control de su auto y vuelca

ÁLVARO VELÁZQUEZ.

Paramédicos les brindaron los primeros auxilios y determinaron que el copiloto ya había muerto

TEXCOCO, Méx.-Un elemento de la Secretaría de Seguridad de la Ciudad de México perdió la vida trágicamente esta tarde, luego que el conductor del automóvil en que viajaba, también policía, quien resultó lesionado, perdió el control de la unidad y se volcó de manera aparatosa.

El accidente que costó la vida del elemento de la SS de la Ciudad de México, identificado como Salvador "N", adscrito al sector Centro, se registró esta tarde en el poblado de Tlalpizahuac, en este municipio.

Autoridades policíacas informaron que de acuerdo a las primeras investigaciones que se realizaron, los dos uniformados circulaban por la zona, a bordo de un automóvil compacto de color negro, cuando de repente, por el exceso de velocidad con que iba, el conductor perdió el control de la unidad, zigzagueó varios metros y finalmente se volcó de manera aparatosa.

Como resultado del accidente, los dos uniformados quedaron lesionados dentro de la unidad, por lo que automovilistas que circulaban por la zona, al percatarse de ello pidieron el auxilio de una ambulancia para que recibieran atención médica de urgencia.

Sin embargo, posteriormente cuando paramédicos de la Cruz Roja llegaron y les



El conductor perdió el control de la unidad, zigzagueó y finalmente se volcó de manera aparatosa

brindaron los primeros auxilios determinaron que uno de ellos ya había muerto, a consecuencia de los golpes que recibió, principalmente en la cabeza, en tanto que el otro todavía estaba vivo, por lo que lo trasladaron a un hospital de la zona, a fin de que recibiera la atención médica necesaria.

Al tener conocimiento del accidente, mientras que elementos de la Guardia Nacional acordonaban toda la zona, el agente del Ministerio Público se presentó en el lugar, donde una vez que realizó las diligencias ministeriales y ordenó el levantamiento del cadáver dio inicio a la carpeta de investigación correspondiente por los delitos de homicidio, lesiones y lo que resulte contra quien sea responsable.