

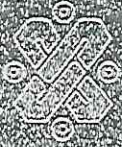

GOBIERNO DE LA
CIUDAD DE MÉXICO



SECRETARÍA DE
SEGURIDAD CIUDADANA

CIUDAD INNOVADORA
Y DE DERECHOS

POLICIACO

Síntesis informativa

Pierde la vida conductor tras un fuerte choque

EXCESO

REDACCIÓN
GRUPO CANTÓN

CIUDAD DE MÉXICO.- Durante la madrugada de ayer, un conductor perdió la vida al verse involucrado en un fuerte choque con una camioneta de carga, en la alcaldía Miguel Hidalgo.

El fatal percance ocurrió en la esquina de Laguna de Términos y Marina Nacional, en la colonia Anáhuac Sección I, donde el vehículo particular quedó destrozado y su ocupan-

te sin vida, mientras la camioneta de carga quedó volcada sobre su costado derecho.

Al lugar arribaron elementos de la Secretaría de Seguridad Ciudadana (SSC), servicios de emergencias y paramédicos, quienes confirmaron la muerte del conductor del auto.

La zona fue acordonada por la policía capitalina, mientras que el cuerpo de la víctima era rescatado de entre los fierros retorcidos por personal de Servicios Periciales para ser trasladado al Servicio Médico Forense.

○
Todo indica que el conductor muerto manejaba a exceso de velocidad



FOTO: ESPECIAL

El impacto fue mortal

Fecha:

2/10/21/2021

Sección:

Ciudad

Página:

3

REFORMA
CORAZÓN DE MEXICO

FALLECE TRAS CHOQUE

Un joven, de entre 25 y 30 años, falleció ayer en la madrugada luego de chocar contra una camioneta que transportaba legumbres en la Colonia Anáhuac, Alcaldía Miguel Hidalgo. De acuerdo con las primeras hipótesis, alguno de los conductores ignoró la luz roja del semáforo y aceleró para ganar el paso, en lugar de detenerse.

CHOCÓ EN LA AVENIDA MARINA NACIONAL

Muere sujeto prensado en su vehículo en la MH

KARLA RIVAS

El exceso de velocidad y falta de precacución de conductor de camión posible causa del accidente

En brutal accidente entre un vehículo particular y una camioneta de carga, un hombre perdió la vida tras quedar atrapado entre los hierros retorcidos de su unidad en calles de la colonia Anáhuac en la alcaldía Miguel Hidalgo.

Testigos de la zona señalan que durante la madrugada el conductor del vehículo compacto circulaba a exceso de velocidad

La camioneta volcó sobre su costado derecho y derrapó hasta detenerse a mitad de la vía, mientras que el automóvil chocó contra el camellón, quedando el chófer gravemente herido

sobre Avenida Marina Nacional, de pronto al llegar cruce con Laguna de términos impacto contra una camioneta que transportaba verduras.

Tras el choque la camioneta volcó sobre su costado derecho y derrapó hasta detenerse a mitad de la vía, mientras que el automóvil chocó contra el camellón, quedando el chófer gravemente herido e

inconsciente al interior de la unidad.

Cuando elementos de la Secretaría de Seguridad Ciudadana (SSC) acudieron al punto, donde observaron el auto particular completamente destruido de la parte frontal donde se hallaba un hombre en el asiento del conductor atrapado entre los fierros el cual no respondía a los llamados.

Socorristas y elementos del Heroico Cuerpo de Bomberos liberaron al hombre para brindar los primeros auxilios, pero tras una pronta revisión solo pudieron confirmar la ausencia de signos vitales.

La zona fue acordonada y resguardada por policías capitalinos a la espera de personal de Investigación Forense y Servicios Periciales quienes tras concluir las diligencias realizaron el traslado del cuerpo al Ministerio Público.

Fecha:

21/02/2022

Sección:

Seguridad

Página:

4

metro

COLISIONAN CAMIONETA Y COCHE EN SEMÁFORO

IGNORAN LUZ ROJA; COBRAN UNA VIDA

FALLECE CONDUCTOR DEL AUTO COMPACTO Y LA LIBRA EL CHOFER DE LA TROCA CON LEGUMBRES

ELTHON GARCÍA

CIUDAD DE MÉXICO.-

Un hombre, de entre 25 y 30 años, falleció prensado a bordo del Volkswagen Pointer que conducía al chocar contra una camioneta que transportaba legumbres en la Colonia Anáhuac, Alcaldía Miguel Hidalgo.

El automovilista estuvo a punto de salir proyectado por la ventana y la mitad superior de su cuerpo terminó de fuera.

El accidente ocurrió alrededor de las 5:30 horas de ayer, cuando circulaba por Calle Colegio Salesiano.

Al llegar al cruce con Avenida Marina Nacional intentó incorporarse a la vialidad, pero fue embestido por la unidad de carga, que avanzaba en dirección hacia Avenida Aquiles Serdán.

De acuerdo con las primeras hipótesis, alguno de los conductores ignoró la luz roja del semáforo y aceleró para ganar el paso, en lugar de detenerse.

Debido a la fuerza del impacto, la camioneta volcó hacia su costado derecho y avanzó a ras de pavimento unos 10 metros.

El coche terminó en el camellón con el frente destrozado y el motor se desprendió del chasis.

A través del C2 Poniente, agentes del Sector Tacuba fueron movilizadas y distinguieron al automovilista encima de la chatarra.

Lucía inconsciente y tenía los ojos cerrados, pero no desestimaron alguna posibilidad de que pudiera sobrevivir y solicitaron una ambulancia.

Sin embargo, los paramédicos confirmaron que estaba muerto y cubrieron su cuerpo con una sábana azul.

Al chofer de la camioneta sí lograron mantenerlo con vida y lo trasladaron a un hospital cercano.

Un par de horas más tarde, personal de la Fiscalía comenzó los peritajes y fue necesaria la intervención de los bomberos para cortar la carrocería y recuperar el cadáver.



NO RESPETÓ EL SEMÁFORO

APACHURRADO

El exceso de velocidad y la imprudencia de un conductor provocó un choque que le costó la vida

YARA SILVA

Circular a exceso de velocidad frente a un semáforo en rojo provocó que un automovilista muriera tras impactarse contra un camión de carga.

El accidente ocurrió ayer antes del amanecer en calles de la

colonia Anáhuac, en la alcaldía Miguel Hidalgo.

En el cruce de la avenida Marina Nacional y la calle Colegio Salesiano, uno de los conductores no respetó el alto del semáforo y provocó el accidente.

Tras el golpe, el camión volcó y se detuvo metros adelante del

lugar donde el automovilista pegó contra el camellón.

EL DATO

NEGLIGENCIA

Según testigos, el conductor fallecido se pasó el rojo del semáforo, lo que causó el choque.

PRENSADO. El cuerpo del joven de aproximadamente 30 años quedó atrapado en la ventana del coche. Testigos llamaron a los paramédicos para que atendieran a los dos hombres. Aunque al chofer del camión lo trasladaron herido al hospital, el automovilista murió tras el impacto.

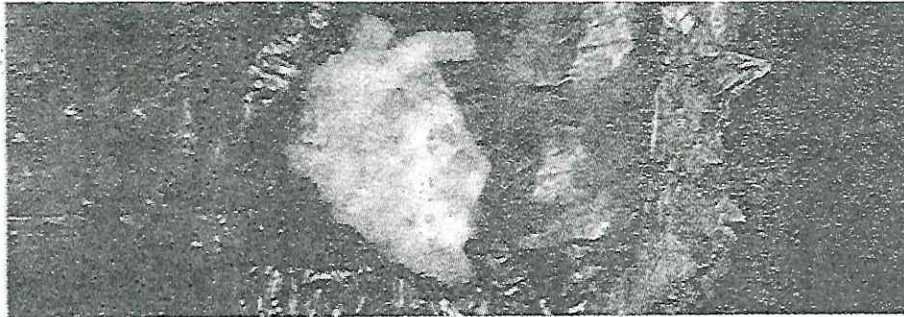

Macabro descubrimiento

Hallan feto en una estación del Metrobús

SALVADOR TREJO
GRUPO CANTÓN

CIUDAD DE MÉXICO.—Un feto fue localizado la mañana de ayer dentro de una bolsa, en la estación Tenayuca del Metrobús, ubicada en la alcaldía Gustavo A. Madero.

El feto fue encontrado por usuarios tirado y abandonado dentro de una bolsa color negra de plástico dentro del Metrobús Tenayuca, por lo que inmediata-

CAMARAS

Se analizan las cámaras de video vigilancia de la estación del Metrobús para identificar a los responsables

mente dieron aviso a policía.

Al lugar se presentaron elementos de la Secretaría de Seguridad Ciudadana, quienes acordonaron la zona y permanecieron en el resguardo del feto, mientras personal de la Fiscalía General de Justicia (FGJ) de la Ciudad de México iniciaba las indagatorias correspondientes.

Las autoridades capitalinas abrieron una carpeta de investigación con el fin de dar con él o los responsables de abandonar el feto.

Fecha:

21/02/2022

Sección:

Seguridad

Página:

39



EN BREVE

TERMINA AUTO EN ESCALERAS DE PASO A DESNIVEL

Un vehículo que era conducido a exceso de velocidad terminó en las escaleras de un paso a desnivel de Calzada de Tlalpan, colonia Nativitas, en la alcaldía Benito Juárez. No se reportaron personas lesionadas.



Fecha:

21/02/22

Sección:

La Roja

Página:

25

El Gráfico

CAMIONERO 'JARRA' CAUSA HERIDAS A 3

UN AUTOBUS se estrelló contra la fachada de una **CASA** en la Autopista **URBANA SUR**, cerca del entronque con Viaducto **TLALPAN**.

Tres **PERSONAS** sufrieron **HERIDAS** por el impacto de la unidad de **TRANSPORTE** público que viajaba a exceso de **VELOCIDAD**; según testimonios de los pasajeros, **EL CHOFER** al parecer conducía en estado de **EBRIEDAD**.



Fecha:

21/02/2022

Sección:

Seguridad

Página:

39



SE DESPACHAN A UNO A TIROS EN COYOACÁN

Un hombre, de aproximadamente 35 años, fue arteramente asesinado a balazos en la cabeza en la Segunda cerrada de Avenida del Imán y avenida del Imán, en la colonia Santa Úrsula Coapa, alcaldía Coyoacán.

MÉXICO-PACHUCA

Prensados 32 pasajeros al chocar un autobús

KARLA RIVAS

El operador se impactó con dos vehículos; peritos investigan causas del accidente

ECATEPEC, Méx., 20 de febrero.- Hombres, mujeres y adolescentes quedaron prensados entre los hierros retorcidos de un camión de pasajeros, al chocar con al menos dos vehículos compactos sobre la Autopista México Pachuca a la altura 16 más 300. El fuerte impacto dejó como resultado 32 personas lesionadas, quienes fueron rescatados y tras brindarles los primeros auxilios fueron trasladados a diferentes hospitales, donde aún reciben atención médica.

Los primeros reportes por parte de las autoridades dieron a conocer que a escasos minutos de las 22:00 horas del sábado, un camión de pasajeros de la línea San Pedro Santa Clara que circulaba a alta velocidad cerca del llamado Puente del Gallito, con dirección a Indios Verdes.

Ricardo "N" de 40 años quien conducía la unidad de un momento a otro perdió el control y choco contra el muro de contención, cruzo hacia el carril contrario colisionan-

do contra al menos cinco vehículos causando la volcadura de uno de ellos.

Tras el percance vecinos de la zona y automovilistas rompieron los vidrios de la unidad con ayuda de rocas y palos para liberar y auxiliar a las víctimas del brutal accidente.

Hasta el lugar acudieron elementos de la Guardia Nacional, policías municipales, socorristas de Protección Civil y del Escuadrón de Rescate y Urgencias Médicas (ERUM) para brindar los primeros auxilios a las personas lesionadas.

Debido a los múltiples golpes que sufrieron las víctimas del siniestro fue necesario trasladarlos en diversas ambulancias a hospitales de la zona para su pronta atención.

Una mujer que sufrió heridas de gravedad fue necesario que un helicóptero del Agrupamiento Cóndores aterrizara en la zona para trasladarla al hospital Magdalena de las Salinas del Instituto Mexicano del Seguro Social (IMSS).

Debido a la magnitud del accidente varios carriles en ambos sentidos fueron cerrados por lo que el avance se vio detenido, únicamente quedó abierto un carril de baja velocidad con dirección a la capital del país.