

POLICIACO



SÍNTESIS INFORMATIVA



COMUNICACIÓN SOCIAL

ASESINAN A HOMBRE A PUÑALADAS EN SANTA MARÍA LA RIBERA

Un hombre, de aproximadamente 40 años de edad, fue asesinado de varias puñaladas en la cabeza y el pecho en la esquina de las calles Manuel Carpio y Cedro, colonia Santa María la Ribera, en la alcaldía Cuauhtémoc. Los responsables de atroz crimen se dieron a la fuga con rumbo desconocido, pese a la búsqueda de la policía; se presume que el hoy occiso fue ultimado durante una riña.



Clavan puñal a un malandrín de Santa María la Ribera

ELOY LINARES

Julio, quien tenía antecedentes por robo y se ostentaba como miembro de La Unión Tepito, fue asesinado a puñaladas en Santa María la Ribera, alcaldía Cuauhtémoc. Cerca de las 22:00 horas del miércoles, un niño que paseaba a su perro encontró al hombre ensangrentado en la calle Cedro, casi esquina Manuel Carpio.

Paramédicos lo diagnosticaron sin vida debido a tres heridas en el abdomen. Una mujer lo identificó como su hermano, y dijo que era alcohólico y agresivo, y lavaba carros.

Sin embargo, al consultar sus bases de datos, las autoridades descubrieron que contaba con cuatro ingresos al penal por robo en distintas modalidades. Además, tenía dos carpetas de investigación abiertas, una de ellas por extorsión a locatarios del mercado Dalia, en 2019.



SOBRE EL ANILLO PERIFÉRICO

Muere hombre atropellado por no usar puente peatonal

KARLA RIVAS

El adulto mayor trató de cruzar y un auto no pudo detenerse a tiempo y lo arrolló

El evitar utilizar el puente peatonal le costó la vida a un hombre de la tercera edad que fue atropellado por un vehículo particular en las inmediaciones de la Colonia Unidad Vicente Guerrero en la alcaldía Iztapalapa. El conductor del auto fue puesto a disposición del Ministerio Público donde rendirá su declaración.

La mañana de este jueves, un adulto mayor trató de cruzar y ganar el paso de los autos sobre el Anillo Periférico casi a la altura de la calle Revolución Social.

El viejito se atravesó sin precaución y un vehículo de la marca Seat color rojo que circulaba por el carril de extrema izquierda con dirección al Eje 6, no pudo detenerse a tiempo y embistió al hombre.

El adulto mayor cayó contra el pavimento donde quedó tendido mientras un charco de sangre comenzó a formarse debajo de su cabeza.

De inmediato hasta el punto arribaron elementos de la Secretaría de Seguridad Ciudadana SSC y socorristas para brindar los primeros auxilios a la víctima pero tras una pronta revisión solo pudieron confirmar que ya había perdido la vida.

La zona permaneció resguardada hasta el arribo de peritos de la Fiscalía General de Justicia FGJ de la Ciudad de México quienes tras concluir las diligencias trasladaron el cadáver al anfiteatro correspondiente donde se espera que familiares acudan a reconocerlo.

El hombre cayó contra el pavimento donde quedó tendido mientras un charco de sangre comenzó a formarse debajo de su cabeza



El conductor del auto fue puesto a disposición del Ministerio Público donde rendirá su declaración /FOTOS: LUIS A. BARRERA





El accidente ocurrió en las inmediaciones de la Colonia Unidad Vicente Guerrero en la alcaldía Iztapalapa



ATROPELLADO EN PERIFÉRICO

Un hombre de la tercera edad falleció tras ser atropellado al intentar cruzar Periférico Oriente, a la altura de Avenida Revolución Social, en la Colonia Constitución de 1917, Alcaldía Iztapalapa. Tras el impacto, el automovilista involucrado se detuvo enseguida y se sumó a las personas que ya se habían acercado para auxiliar al adulto mayor, quien falleció antes de que llegaran paramédicos.

Elthon García

FALLECE PEATÓN ATROPELLADO



INTENTA UN HOMBRE DE LA TERCERA EDAD ATRAVESAR UNA AVENIDA, PERO LE PEGA AUTOMÓVIL

ELTHON GARCÍA

CUADRU DE MÉXICO.- La vecina de la Colonia Constitución de 1917 caminaba por el camellón de Periférico Oriente, en Iztapalapa, cuando escuchó un golpe y observó que el peatón azotó.

“Es un señor ya grande. Lo aventó el coche, pero como sí iba algo rápido salió volando”, apuntó la mujer.

El accidente ocurrió alrededor de las 11:00 horas de ayer, mientras el peatón, de unos 70 años, intentaba atravesar la vialidad, a la altura de Avenida Revolución Social.

Aunque a unos cinco metros hay un puente peatonal, la mujer estimó que no es una opción viable para gente mayor o con enfermedades que le impiden moverse con normalidad.

El automovilista responsable fue identificado como Eliseo, de 46 años, y conducía un Seat Córdoba rojo, en dirección hacia Calzada Ignacio Zaragoza.

Tras el impacto, se detuvo enseguida y se sumó a las personas que ya se habían acercado para auxiliar al anciano.

También llamó a los servicios de emergencia, pero mientras aguardaban pidieron ayuda a uniformados de Tránsito que pasaban por ahí, quienes insistieron con una ambulancia vía radio.

Sin embargo, los socorristas llegaron unos 40 minutos después y el peatón ya había muerto.

“El señor todavía estuvo agonizando, pero no aguantó tanto tiempo”, comentó una trabajadora de limpia.

Durante las dos horas que el cadáver permaneció en el sitio, varias personas sospecharon que la víctima fuera un hombre que vive en la calle y pernocta en el camellón.

Sin embargo, descartaron esa posibilidad cuando los peritos describieron el cuerpo para subirlo a la ambulancia

Antes

- de ser trasladado al Ministerio Público, Eliseo aseguró a los policías
- que se dirigía a su trabajo y que no pudo reaccionar a tiempo.





El conductor del coche fue detenido y trasladado al Ministerio Público.

Victor Sanchez



Aunque hay un puente peatonal cerca, los vecinos dicen que no es apto para personas mayores.



Se quiso pasar del camellón hacia la banqueta, pero aquí los coches van muy rápido y no le dio tiempo.

Testigo del accidente



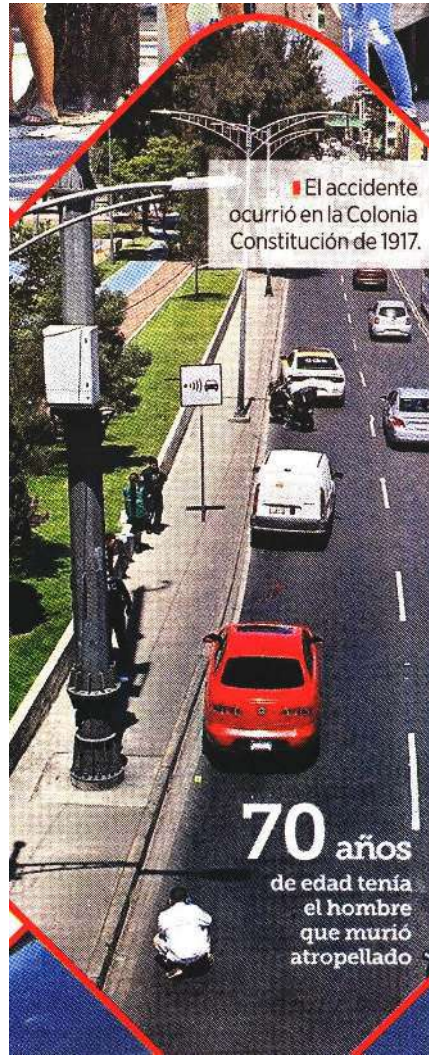

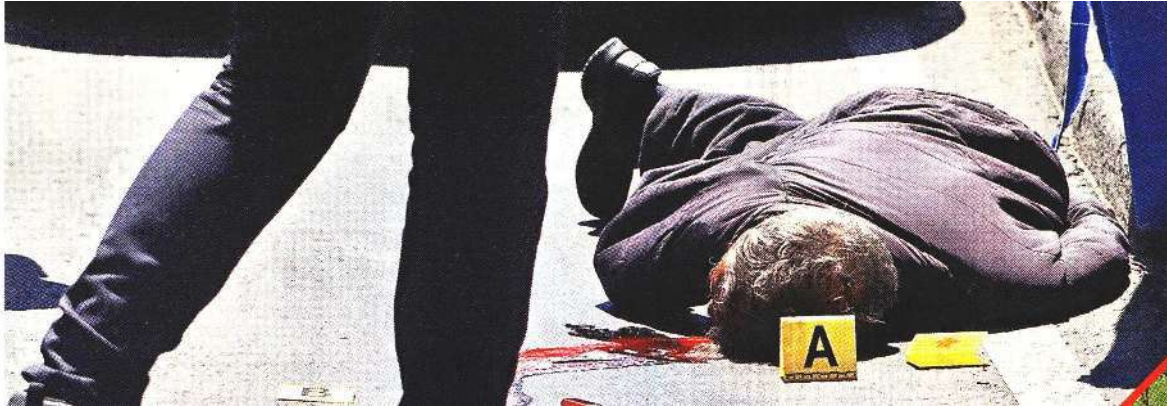

QUERÍA ATRAVESAR EL PERI EN IZTAPALAPA

Prefirió caminar... al más allá

Hombre evita cruzar por un puente, pero termina arrollado por conductor

YARA SILVA

Antes de morir, un hombre de la tercera edad intentó subir a un puente peatonal, pero desertó a las escaleras y prefirió cruzar la avenida en donde fue arrollado.

Así lo cuenta una mujer, testigo del accidente, que caminaba por el parque lineal de Iztapalapa cuando vio al hombre subir los primeros escalones del puente peatonal.

Tal vez el número de escalones o el esfuerzo hizo que el hombre prefiera quedarse en el parque para después atravesar los carriles del Periférico Oriente, en la colonia Constitución de 1917.

La víctima cruzó justo en el momento en el que un automóvil Seat Cordoba pasaba por el lugar. Al ver al peatón, el automovilista frenó, pero la velocidad impidió que lograra esquivar al hombre.

Un golpe lanzó a la víctima hacia el pavimento, agonizaba mientras los testigos insistían en llamadas al teléfono de emergencias. Así transcurrió más de media hora, hasta que el hombre murió.

Aunque no fue identificado por sus familiares, los trabajadores del parque lineal lo reconocieron como Osvaldo, un hombre que solía vivir en la calle. Se desconoce si el hombre caminaba intoxicado. Él sólo llevaba un encendedor, que fue hallado junto al cadáver. Se espera que el cuerpo sea reclamado.

14%

DE HERIDOS en accidentes en el primer trimestre de 2023, fueron peatones, según cifras de la Secretaría de Movilidad (Semovi).





AUTORIDADES AFIRMAN QUE YA TRAZARON LA RUTA DE ESCAPE DE LOS ASALTANTES

Captan asalto en cafetería de la Condesa

van.mejia@gimm.com.mx

POR IVÁN MEJÍA

Una cámara de seguridad captó el robo a una cafetería ubicada en la colonia Condesa, alcaldía Cuauhtémoc.

La imagen marca poco antes de las 8 de la noche del miércoles. Los sospechosos ingresan al negocio; ambos traen mochilas y cubrebocas.

El sujeto que trae la mochila en el pecho saca una pistola con la que amenaza a los dos empleados, un hombre y una mujer; el segundo, vestido con una sudadera gris, se adelanta y se mete a la barra.

En las imágenes se observa que el individuo que está armado no se mueve de la entrada del negocio y se queda recargado sobre la barra con la pistola en la mano.

Con total calma, su cómplice va directamente a la caja registradora para sacar el dinero.

Además, les quitan sus pertenencias a los empleados, para después salir caminando del establecimiento.

Autoridades capitalinas consultas manifestaron que ya trazaron la ruta de escape de los presuntos responsables.

Asimismo, aseguraron que por sus características físicas los delincuentes estarían relacionados con otros robos cometidos en la zona.

Personal de la cafetería pidió mediante la red social X ayuda a la alcaldesa Sandra Cuevas, para controlar la seguridad en la zona, y aseguró que es la segunda vez que son víctimas de un asalto.



Foto: Especial

Uno de los delincuentes porta un arma de fuego y se queda en la entrada del negocio mientras el otro vacía la caja registradora.



PLOMEAN A UNO EN LA GAM

Un hombre resultó herido de bala tras un ataque de motociclistas en la esquina de Volcán Iztacñuatl y Sierra Madre Oriental, en la colonia La Pradera, alcaldía Gustavo A. Madero. Familiares del lesionado lo trasladaron en un auto particular al hospital. En el lugar, quedaron varios casquillos percutidos.



VIVE PARA CONTARLA

VUELCA REVOLVEDORA EN UNA CURVA DE LA CARRETERA Y RESULTA LESIONADO EL CHOFER

ANDREA AHEDC

CUADRUPOLO.- Una persona resultó lesionada por la volcadura de una revolvedora de concreto en la Colonia Paseo de las Lomas, Alcaldía Álvaro Obregón. De acuerdo con los primeros reportes de los servicios de emergencia, el accidente ocurrió alrededor de las 13:00 horas de este jueves, en el kilómetro 16+500 de la carretera México-Toluca, a la altura de las instalaciones del Centro de Investigación y Docencia Económicas (CIDE).

Agregan que al parecer el chofer conducía a exceso de velocidad en la zona de curvas de la carretera, lo que causó el percance en el que resultó lesionado y el cual dejó también afectaciones materiales en un muro de contención y en una camioneta.

El hombre que resultó herido fue atendido por paramédicos, quienes concluyeron que sus heridas no requerían del traslado del lesionado a un hospital, así que fue atendido en el lugar.

La circulación en la zona, desde Santa Fe hasta Vista Hermosa, se vio afectada en ambos sentidos de la México-Toluca.

Los equipos de emergencia realizaron las maniobras para colocar el vehículo pesado en su posición correcta y agilizar el tránsito.



El chofer de la revolvedora fue atendido en el lugar.





La zona del accidente registró asentamiento vehicular.



Una camioneta también resultó dañada en el percance.



El frente de la unidad quedó sobre la contención.

correcta y agilizar el tránsito.





¡SÍGUENOS EN NUESTRAS REDES SOCIALES!

 **@SSC_CDMX**

 **@PolicíaCDMX**

 **@policia_cdmx**

 **Secretaría de Seguridad Ciudadana**

 **@ssc_cdmx**



GOBIERNO DE LA
CIUDAD DE MÉXICO



SSC

CIUDAD **INNOVADORA**
Y DE **DERECHOS**