



UNA VÍZ



REUTERS

ASEGURAN 1 MILLÓN DE LTS DE HUACHICOL EN NL

ABEL BARAJAS

Sin reportar un solo detenido, la FGR aseguró más de un millón de litros de huachicol en Cadereyta, Nuevo León, tras un operativo de fuerzas federales que localizaron un punto de almacenamiento ilegal.

Petrofactureros", una red de 40 empresas que simula actividades logísticas para operaciones de huachicol.

El empresario fue capturado en operativos que la Agencia de Investigación Criminal realizó en cuatro inmuebles de San Pedro, Monterrey, Escobedo y Salinas Victoria, y que derivan de la indagatoria de una presunta red de corrupción de marinos en aduanas.



Marcelo Ebrard y el enviado de EU, Jeff Goettman.

Quiere Trump en autos 50% de contenido de EU

REFORMA / STAFF

El Gobierno de Donald Trump quiere que los autos fabricados en Norteamérica tengan un 50 por ciento de valor producido en EU, informaron a Reuters fuentes conocedoras de esa postura.

El cambio supondría una ruptura con el actual T-MEC, que exige que el 40 por ciento del valor de las piezas principales de los autos de pasajeros norteamericanos se produzca en países con salarios altos, como EU o Canadá.

Además, el Mandatario estadounidense quiere aumentar el nivel de contenido regional en los vehículos a 82 por ciento para poder optar a un trato preferencial del Tratado entre México, EU y Canadá (T-MEC).

Representantes de la industria automotriz afirmaron que era muy probable que el jefe comercial de EU, Jamie Stone, intentara negociar las nuevas reglas de origen con México y posteriormente presentarlas a Canadá.

Actualmente, los vehículos hechos en Norteamérica deben tener 75 por ciento de valor producido regional para exentar aranceles. La propuesta fue presentada esta semana en las negociaciones entre EU y México, y no incluyen a Canadá, que no participó en las reuniones.

Incluso, el funcionario se ha mostrado evasivo sobre si el T-MEC continuará a ser un acuerdo de los tres países. Ayer cerró la primera ronda de negociaciones entre México y EU.

Los temas revisados fueron reglas de origen del sector automotriz, acero, aluminio y seguridad económica.

CAE 13 POR CIENTO ISR

CHARLENE DOMÍNGUEZ

En abril de este año, los ingresos tributarios tuvieron una caída de 4.8 por ciento real anual, a 495 mil 401 millones de pesos, mientras que los ingresos por Impuesto Sobre la Renta (ISR) se desplomaron 12.9 por ciento real anual, con lo que se ubicaron en 248 mil 928.9 millones de pesos, muestran datos de la Secretaría de Hacienda.

disminuyeron 1.6 por ciento real anual, a 2.0 billones de pesos, mientras que los de ISR tuvieron una caída de 6.2 por ciento real anual, ubicándose en 1.1 billones de pesos.

Desde hace cinco años, ésta es la primera vez que los ingresos tributarios registran una disminución en un primer cuatrimestre.

Hacienda señaló que la caída del ISR fue resultado de menores pagos asociados con las declaraciones de impuestos.

Busca París monarca
Luego de que Carlos Alcaraz no acudiera por lesión, Djokovic se perfilaba para recuperar la corona, pero el juvenil Joao Fonseca lo echó sorpresivamente del Roland Garros.

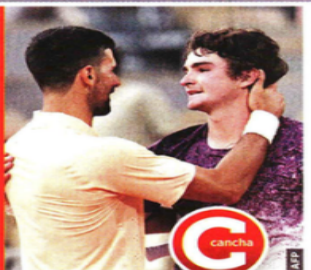

Pasión y poder
Diego Luna expone en la película México 86, que llegará a Netflix, una historia de convicciones, corrupción y fútbol. **GENTE**

REFORMA

C O R A Z Ó N D E M É X I C O

Habrían blanqueado en 4 años alrededor de 312 mil mdd Lavan cárteles millones con las mafias chinas

Señala informe camuflaje financiero que permite absorber flujos ilícitos

ROLANDO HERRERA

Los cárteles mexicanos han recurrido cada vez más a mafias chinas para lavar las ganancias obtenidas por el tráfico de drogas hacia Estados Unidos, en especial por la venta de fentanilo, advierte un informe del Centro para el Estudio de la Democracia (CSD, por sus siglas en inglés), con sede en Bulgaria.

En el documento "Shadow Alliances: Authoritarian Powers and the Hybrid Warfare Nexus in Latin America", en el que analiza la intervención de China, Rusia e Irán en la región, el organismo expone que las organizaciones delictivas chinas no sólo proporcionan fentanilo y precursores químicos a los grupos criminales mexicanos, sino que también les ayudan a blanquear sus ganancias. "Las redes de lavado de dinero vinculadas a China (CMLN, por sus siglas en inglés) se han convertido en proveedores clave de servicios para las organizaciones mexicanas de narcotráfico, particularmente dentro de la economía del fentanilo. Los sistemas de comercio legal a gran escala son un camuflaje financiero que permite que los flujos ilícitos se absorban en la actividad comercial ordinaria", indica.

Para dimensionar los recursos que pueden lavar las mafias chinas y los cárteles mexicanos, el documento cita información dada a comienzos en agosto de 2025 por la

LAVADO SIN FRONTERAS

Mediante triangulación de fondos, mafias chinas y cárteles mexicanos lavan millones de dólares, según la investigación del Centro para el Estudio de la Democracia.



312 MIL MILLONES DE DÓLARES se habrían blanqueado entre 2020 y 2024, según la Red de Control de Delitos Financieros (FinCEN) del Departamento del Tesoro de EU

Red de Control de Delitos Financieros (FinCEN) del Departamento del Tesoro de Estados Unidos, según la cual, entre enero de 2020 y diciembre de 2024, podrían haberse blanqueado alrededor de 312 mil millones de dólares.

Este volumen subraya el papel sistémico de estas redes en la facilitación de finanzas ilícitas transfronterizas. "En un modelo típico, los miembros del cártel en Estados Unidos proporcionan dólares estadounidenses a intermediarios chinos, quienes entregan cantidades equivalentes en pesos mexicanos a afiliados del cártel en México. Posteriormente, los dólares se venden a clientes chinos que buscan eludir los controles de capital y que transfieren renminbi (moneda china) a cuentas controladas por la red en China. Esto crea un

círculo financiero vicioso que, simultáneamente, blanquea las ganancias del narcotráfico y facilita la fuga de capitales", detalla.

Según el reporte, las principales organizaciones mexicanas involucradas en este esquema son el Cártel de Sinaloa, el Cártel Jalisco Nueva Generación (CJNG) y el Cártel del Golfo. El estudio del CSD también refiere el caso de la organización criminal encabezada por Li Xizhi, quien lavó efectivo de los cárteles a través de canales financieros chinos.

"La red permitió la rápida conversión y redistribución de ganancias ilícitas, demostrando cómo las infraestructuras financieras criminales y comerciales pueden integrarse estrechamente en distintas jurisdicciones", señala el reporte.

Embargan a CIBanco

REFORMA / STAFF

Además de su liquidación, tras ser señalado por EU de lavar dinero del narcotráfico, un Jefe de la CDMX ordenó embargar a CIBanco por 500 millones de pesos, así como el arraigo y suspensión de facultades del grupo de control de la "holding".

El Poder Judicial de la capital del País dictó las medidas cautelares contra los controladores del grupo, liderado por Jorge Rodrigo Mario Rangel de Alba Brunell, su familia, el abogado Salvador Arroyo Rodríguez y Roberto Pérez Estrada, señalan registros judiciales.



BLOQUEOS Y OBRAS

Mientras la CNTE bloqueó el acceso al Aeropuerto de Oaxaca y obligó a su cierre unas horas, aerolíneas del País invitan a los usuarios a prevenir sus llegadas a las terminales de CDMX, Monterrey y Guadalajara, por las obras de infraestructura con motivo de la Copa del Mundo 2026. **NACIONAL 7**

Prevén aplicarán en 2027 reglas de nulidad a modo

CLAUDIA SALAZAR Y MAYUMI SUZUKI

El blindaje electoral de Morena y aliados alcanzó ayer la constitucionalidad, luego de que la mayoría de los Congresos locales validaron las minutas aprobadas horas antes por el Congreso federal.

Expertos electorales advirtieron que la nueva causal de nulidad por "intervención extranjera" cobrará vigencia en los comicios de 2027 y podría ser aplicada por Magistrados electorales que han sido señalados por su cercanía al oficialismo.

"La reforma estará ya en la Constitución aunque no haya ley secundaria y será aplicada por el Tribunal que no vio los acordes en la elección judicial. A ese Tribunal le va a tocar evaluar si alguna injerencia extranjera tiene un efecto determinante", destacó Javier Aparicio, académico del CIDE. "Esta causal de nulidad no

sólo es sumamente genérica, sino que quedó peor al retirarle la legislación secundaria. Para aplicar esta causal, el margen de interpretación de los Magistrados del Tribunal electoral va a ser todavía más amplio y eso preocupa bastante", señaló Arturo Espinosa, de Laboratorio Electoral. La consultora electoral Mónica Calles destacó que los mismos Magistrados del Tribunal que recibirán como premio la posibilidad de reelección en 2028 serán quienes apliquen esta nueva causal de nulidad en los comicios de 2027.

"La transacción está hecha, la ruta está trazada y los Magistrados tienen ya las instrucciones del régimen. Morena va a judicializar las elecciones para arrebatar lo que no ganen en las urnas", estimó la especialista.





EL UNIVERSAL

www.eluniversal.com.mx

EL GRAN DIARIO DE MÉXICO

Año 109, Número 39,624 CDMX 52 págs.

CÁRTEL DEL NORESTE, EN LA MIRA DE EU; VA POR 12 DE SUS LÍDERES

—MANUEL ESPINO *nacion@eluniversal.com.mx*

Estados Unidos enfocó ahora acciones contra el *Cártel del Noreste*, el grupo criminal surgido tras la escisión de *Los Zetas*, que ejerce el narcoterror en la frontera con Texas. Tras el debilitamiento operativo y financiero de los cárteles *Jalisco Nueva Generación* y *De Sinaloa*, autoridades, agencias de seguridad y dependencias financieras estadounidenses incrementaron su ofensiva contra la estructura operativa del grupo criminal y sus principales líderes. El Departamento del Tesoro ha colocado en su lista negra a más de una docena de jefes de alto rango y socios de la organización criminal, entre ellos Abdon Rodríguez García, *Cucho*. ● **Nación A6**

“Esposan a embarazadas”; migrantes protestan por tratos inhumanos

—MAX AUB *elmundo@eluniversal.com.mx*

● Cientos de migrantes en Delaney Hall afirman que su encierro no es un proceso administrativo: “Nos sentimos secuestrados”. Activistas y familiares indican que no piden mejores condiciones, sino su libertad, porque no han sido condenados por delitos penales. Acusan que las embarazadas son esposadas y privadas de vitaminas, y las detenidas deben “rogar” por artículos de higiene. ● **Mundo A11**

64% DE LA POBLACIÓN DE EU se opone a que migrantes estén detenidos mientras se resuelven sus casos, indica el Centro Pew.

MIMÍ E ILSE LANZAN SIN CONTROL
Flans abraza el tiempo ● **Espectáculos A22**

GASTOS MÉDICOS
La ruta para un seguro ideal ● **Chécate I1**



Aspirantes morenistas a la gubernatura colocan pintas y lonas para promocionarse en distintas ciudades.

Caballada guinda se desboca en Guerrero; “hay un vacío legal”

—ARTURO DE DIOS PALMA *Corresponsal estados@eluniversal.com.mx*

● **Chilpancingo, Gro.** — Los aspirantes a la candidatura de Morena para la gubernatura de Guerrero ya están pintando al estado de guinda, al promocionarse en espacios públicos de las principales ciudades sin que se les imponga alguna sanción.

La presidenta del Instituto Electoral de Participación Ciudadana, Fabiola Matildes Gama, reconoció que existe un vacío legal que no permite sancionar desde ahora a los que se promuevan, debido a que los actos anticipados se definen hasta que ya se declaró el inicio del proceso electoral. ● **Estados A9**

● **El dato** Morena definirá el 22 de junio a sus coordinadores estatales para las 17 candidaturas que se disputarán en 2027.



A DÍAS DE QUE ARRANQUE LA COPA DEL MUNDO

Embarcaderos, prueba contrarreloj

En Cuernavaca trabajadores avanzan con las obras de rehabilitación, así como en la construcción de un mercado y baños, de cara a la justa deportiva. Se espera que en los próximos días sean inauguradas. ● **Metrópoli A13**



EN LUGAR DE SHEINBAUM
Yolett cumple sueño e irá a la inauguración ● **Nación A8**

Editoriales siguen la ola mundialista y entran a la cancha ● **Cultura A20**



El PSG y Arsenal, por la gloria europea ● **Suplemento**



PRIMERA

HACE REALIDAD SU SUEÑO

La presidenta Sheinbaum entregó los premios a las jóvenes que ganaron el certamen de dominadas, entre ellas Yolett Cervantes, quien recibió el boleto 001 para la inauguración del Mundial. / 6



PRIMERA
AQUÍ SE SENTARÍA YOLETT
El pase 001 que obtuvo la veracruzana ha sido ocupado en mundiales pasados por los mandatarios anfitriones, quienes se sientan junto al presidente de la FIFA.

COMUNIDAD
23 MIL MILLONES DE PESOS
ha invertido, hasta ahora, el gobierno capitalino en más de dos mil obras para la justa deportiva. / 18

ADRENALINA
PASIÓN EN TINTA Y PAPEL
Durante la presentación del libro *El balón rueda tres veces en México*, José Ramón Fernández habló de lo lujoso que será vivir el Mundial.



DINERO
Emisores de streaming pirata quieren meter gol, pues, a pesar de que la FIFA solicitó erradicar los sitios que ofrecen el Mundial, es difícil lograrlo debido a que usan VPN y cambian de dominios. / 17

PRIMERA
Las que sí nos pueden dar gana son las calorías, pues durante el poco más de un mes que dura el evento de fútbol podemos subir hasta 6 kilos!. / 7



EXPRESIONES
Y para quienes admiran a artistas como Rufino Tamayo o Diego Rivera, el Museo Soumaya exhibe piezas en torno a los mundiales México 1970 y 1986. / 22

PERSPECTIVA CREDITICIA PARA MÉXICO

Ajuste de Moody's no afectó: Amador

EL SECRETARIO DE HACIENDA subrayó que el tipo de cambio no sufrió ninguna alteración ni las tasas de interés

POR DAVID PÁRAMO



Estamos convencidos de que vamos a crecer más que el promedio del mercado, más de lo que hoy se está marcando. Podemos poner nuestro rango de estimados y está en 1.8 y 2.8 por ciento.

EDGAR AMADOR
SECRETARIO DE HACIENDA

tampoco registró presiones. Para Amador, la solidez de las variables financieras de México frente a las evaluaciones de los organismos internacionales mantiene una perspectiva de estabilidad en los mercados locales. "La deuda pública mexicana, los bonos del país están calificados por ocho agencias de análisis crediticio, las ocho agencias tienen una calificación de grado de inversión para el país, que significa grado de inversión que tiene una calidad crediticia superior respecto del promedio de los países", afirmó. El secretario de Hacienda añadió que la política de la actual administración se enfoca en el fortalecimiento de las cadenas de valor domésticas mediante el Plan México, una iniciativa diseñada para elevar el valor agregado de las exportaciones y maximizar los beneficios del comercio exterior.

LUIS HERRERA
Un mexicano entra a grupo selecto de la Royal Society

POR ANDRÉS MENDOZA
En un hecho histórico, el profesor Luis Herrera Estrella, investigador emérito del Cinvestav, fue elegido miembro (Fellow) de la Royal Society de Reino Unido, la sociedad científica más antigua del mundo, fundada en 1660. Ahora, su nombre queda sellado en un espacio en el que han estado las mentes más brillantes de la historia, como Stephen Hawking, Isaac Newton, Charles Darwin y Albert Einstein, entre otros. Herrera Estrella, nacido en la Ciudad de México y formado en instituciones públicas, es miembro del SNI nivel III y director fundador del Laboratorio Nacional de Genómica para la Biodiversidad. Su investigación condujo al desarrollo de tecnología utilizada en la producción de variedades comerciales de plantas transgénicas, cultivadas hoy en más de 150 millones de hectáreas en 21 países. Incluso logró, con su equipo, descifrar el genoma completo del maíz.

FUNCIÓN

MOLDEAN ÍDOLOS

Hybe, la disquera de BTS, busca adaptar el fenómeno idol que convirtió al K-pop en un éxito mundial, ahora con los miembros de Low Clikka y el regional mexicano.



ATRACCIÓN

UN COMBO RODANTE

La nueva Sienna híbrida, la reina de las minivans, se abre paso con alta funcionalidad, refinamiento y un tren motriz híbrido muy capaz.



EXPRESIONES

RECHAZAN PROTECCIÓN

El INAH impugnó el amparo que le ordena iniciar el procedimiento para declarar zona protegida el sitio arqueológico El Castillo de Moctezuma. / 23

EXCELSIOR	
Ciro Gómez Leyva	4
Francisco Garfias	6
Crystal Mendivil	8
Ivonne Melgar	9



GLOBAL
SSA HACE LLAMADO
ÉBOLA PEGA A CASI MIL
Actualmente hay 906 casos sospechosos del virus, de acuerdo con el corte de la OMS sobre la emergencia que afecta principalmente a la RD del Congo, donde la Cruz Roja está en la primera línea de combate y, debido a la cual, la Secretaría de Salud en México llamó a evitar viajes no esenciales. / 20

REFORMA SOBRE INJERENCIA EXTRANJERA

Nace sin regulación causal de nulidad para elecciones

La falta de leyes secundarias abre la puerta a la aplicación discrecional, advierten
POR IVONNE MELGAR
La falta de regulación secundaria para anular elecciones por intervención extranjera desató alertas entre especialistas sobre el riesgo de una aplicación discrecional. Aunque el Senado respaldó la reforma al Artículo 41 constitucional, la Cámara de Diputados pospuso votar la Ley General del Sistema de Medios de Impugnación en Materia Electoral, dejando en el aire su operación. Expertos advierten que esto abre la puerta a que el Tribunal Electoral del Poder Judicial de la Federación actúe libremente. "El problema es claro. Todo queda abierto. Todo queda a la interpretación. Todo queda a la discreción. ¿Y quién aplicará en última instancia esta causal? El Tribunal Electoral del Poder Judicial de la Federación (TEPJF), el mismo que está capturado políticamente", advierte José Martín Reyes, académico de la UNAM. Mientras Laboratorio Electoral afirma que sin leyes secundarias no hay forma de operar la reforma, Marlana Calderón, de Litió Estratégico, sostiene que el marco vigente basta y el TEPJF aplicará la causal de manera directa.

Inzunza... andaba de parranda

Horas después de pedir una licencia temporal expresa para supuestamente evitar una "embestida mediática" en el Senado, el legislador Enrique Inzunza Cázarez se fue de fiesta. El sinaloense, a quien EU investiga por nexos con el narco, fue captado en la ceremonia de graduación de su hijo en Sinaloa, mientras en la CDMX se celebraba el periodo extraordinario de sesiones. — Leticia Robles de la Rosa y Jesús Bustamante

EDICIÓN

FIN DE SEMANA

86, MUNDIAL A LA MEXICANA FUTBOL, PODER Y CORRUPCIÓN

Diego Luna encabeza el elenco de esta película de estreno en Netflix

IVETT SALGADO Y SUSANA MOSCATEL - PÁGS. 24 Y 25



BALONES EN EL SOUMAYA MEMORABILIA EN TRES SEDES

LETICIA SÁNCHEZ MEDEL - PAG. 28

Hoy en Mercados:
Amodie, Musk y Altman, la triada



Laberinto:
Marilyn Monroe y los extremos de la emoción

Diferendo. El mandatario de Brasil reprocha a Washington la designación, porque asegura que le entregó un informe detallado sobre el tema; "nos trata como niños"

Truena Lula por etiqueta de *terrorista* a dos bandas

AFP Y EFE, SÃO PAULO

El presidente brasileño, Luiz Inácio Lula da Silva, advirtió a Estados Unidos que su país no acepta ser tratado "como niño", un día después de que Washing-

ton clasificara a dos bandas criminales como "terroristas" y en el contexto de la visita del líder opositor Flávio Bolsonaro, quien se reunió con Donald Trump y Marco Rubio. PAG. 16

Elecciones en Colombia
Oficialista, conservadora y outsider, por la presidencia

LUCÍA CHOLAKIAN HERRERA - PAG. 4

Teherán niega avances
Sin acuerdo, cita en la sala de crisis de la Casa Blanca

AFP Y EFE - PAG. 17

Es de un millón de litros el decomiso de combustible en Cadereyta, NL

AGUSTÍN MARTÍNEZ Y PEDRO DELGADO
El operativo en NL dejó el aseguramiento de un millón de litros de *huachicol*, pero ninguna persona detenida. PAG. 8

ESCRIBEN HOY



Xavier Velasco
El chiste es regodearse en el derroche P. 3



Irene Vallejo
Libertad, fuente de toda diversidad LABERINTO



Arturo Pérez-Reverte
Los imprescindibles: el Kevin y la Yoli P. 29

año de
Margarita
Maza



Meten gol. Gobierno y empresarios renuevan plan anticarestía

La presidenta Claudia Sheinbaum firmó con empresarios, comercializadores, productores y tiendas de autoservicio la renovación del paquete, invitó a seguir su mensaje del domingo y entregó a ganadoras los boletos para la inauguración mundialista. OCTAVIO HOYOS PÁGS. 12 Y 34



P. 22-23

NYT. Santiago Rivera, el creador de la torta vasca, a días del retiro



La Jornada

DIRECTORA GENERAL: CARMEN LIRA SAADE
DIRECTOR FUNDADOR: CARLOS PAYÁN VELVER

SÁBADO 30 DE MAYO DE 2026 // CIUDAD DE MÉXICO // AÑO 42 // NÚMERO 15043 // Precio 10 pesos

“Un orgullo, que ellas nos representen en el Mundial”



▲ Yolett Cervantes (izquierda), originaria de Tlaquilpa, municipio indígena de la sierra de Zongolica, Veracruz, fue la ganadora del concurso de dominadas para asistir a la inauguración del Mundial en el estadio Azteca con el boleto que cedió la presidenta Claudia Sheinbaum, mientras Daira Yarezi Díaz, Karla Itzel Peña y Brianna Amelí Medina obtuvieron las otras entradas. “No van

a representar a la Presidenta o a la jefa de Gobierno, van por México”, expresó la mandataria en Palacio Nacional. En tanto, en el estadio de la UNAM se realizaron las finales de la Copa Conade y el Mundialito Escolar de fútbol, que se espera sean semilleros de talento nacional. Foto Presidencia ALONSO URRUTIA, ALMA E. MUÑOZ Y ERENDIRA PALMA / DEPORTES

El Senado aprobó dos reformas en 16 horas de periodo extraordinario

● Iniciativa que crea comisión con el fin de atajar *narcocandidaturas* está lista para ser promulgada

ANDREA BECERRIL / P 4

Confirman Cuba y EU reunión de altos mandos militares en Guantánamo

● El bloqueo energético perturba el sistema hídrico; 2.7 millones de personas sufren desabasto de agua

● La región enfrenta al mismo “enemigo externo”, no sólo la isla, advierte el presidente de Parlatino

● Banderazo a la segunda etapa del programa Sembrando Vida, prueba de solidaridad de México

REUTERS, AP YA. SÁNCHEZ / P 10 Y 19

El lunes, audiencia en NY de Gerardo Mérida, ex titular de Seguridad en Sinaloa

REDACCIÓN / P 11

Gobierno e IP acuerdan ampliarlo seis meses

Renuevan programa para mantener precio de 24 productos básicos

● El paquete queda en \$910; sin este pacto, la inflación rondaría 11%, resalta Sheinbaum

● Es una señal positiva que da confianza y certidumbre a todo el país, enfatiza Hacienda

● Siempre presente, la intención injerencista, pero no pasará, dice la Presidenta en Edomex

ALONSO URRUTIA, ALMA MUÑOZ E ISRAEL DÁVILA, CORRESPONSAL / P 5 Y 15

Falleció Edgar Morin

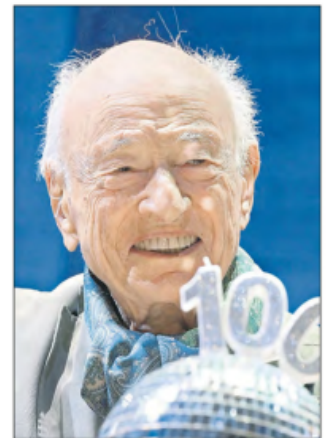

▲ El sociólogo francés, quien acuñó el concepto de pensamiento complejo, murió ayer a los 104 años. Foto Alfp REDACCIÓN / CULTURA

Rayuela

¿Por qué será que en las más importantes negociaciones entre altos mandos de seguridad y militares de EU y Cuba no ha estado presente el secretario Marco Rubio?

Lajornada



www.jornada.com.mx

OPINIÓN

José M. Muria	10
Fabrizio Mejía Madrid	12
Beñat Zaldúa	13
Maciek Wisniewski	13
Magdiel Sánchez Quiroz	14
Pablo Martínez	14
Silvia Ribeiro	16
Juan Arturo Brennan	Cultura
Leonardo García Tsao	Espectáculos

COLUMNAS

Los de Abajo	
Gloria Muñoz Ramírez	6
México SA	
Carlos Fernández-Vega	18



DIRECTORA GENERAL: CARMEN LIRA SAADÉ // DIRECTOR FUNDADOR: CARLOS PAVÁN VELVER

SÁBADO 30 DE MAYO DE 2026

“Muy complejo”, frenar el ébola en Congo: OMS



▲ El director de la Organización Mundial de la Salud, Tedros Adhanom Ghebreyesus, llegó a la capital de la República Democrática del Congo para “mostrar a la comunidad que no está sola” y dirigir sobre el terreno los esfuerzos en el combate al brote de ébola, que suma ya 906 casos probables y 223 muertes sospechosas, mientras el personal médico lidia con la falta de equipo y la presencia de

grupos armados obliga al desplazamiento forzado de la población, lo cual hace casi imposible rastrear contagios y aislarlos. En tanto, Aeroméxico informó que acatará la restricción a viajeros que hayan estado en países africanos. En la imagen, el director de la U-Report de Unicef recorre un mercado en Goma para sensibilizar sobre esa enfermedad. Foto Afp AP / P 7 Y 23

Desmantelan red de factureras que operaba en nueve estados

● FGR y SSPC identifican al menos 15 empresas y asociaciones civiles usadas de fachada

● Despliegue simultáneo de 440 efectivos deja ocho detenidos y 11 domicilios asegurados

● La banda *El Caballito* diseñó y comercializó mecanismos de evasión fiscal en sus despachos

GUSTAVO CASTILLO / P 11

Alerta Brugada de fraudes con códigos QR para lugares de estacionamiento cerca del Azteca

● Pases para vehículos de los residentes de colonias aledañas son intransferibles, expone

● El Inveva lleva a cabo revisiones constantes contra publicidad no autorizada en fachadas, señala

ÁNGEL BOLAÑOS / P 28

Acepta la UNAM dar título póstumo de alumna



◀ Luego de más de seis años de insistencia, la familia de Verónica Soto Hernández, víctima de feminicidio en 2019, recibió de manera póstuma su título de licenciada en enfermería y obstetricia. Su madre, Andrea Soto, afirmó que es un precedente que tuvo que “arrancarle” a la UNAM, pues negaba el trámite con el argumento de que la joven no concluyó el servicio social, el cual estaba haciendo cuando la asesinaron. Foto Yazmin Ortega Cortés JESSICA XANTOMILA / P 9

Concluye 1.ª ronda de revisión del T-MEC con "ambiente constructivo"

MÉXICO, EU y Canadá abordaron reglas de origen, sector automotriz y competencia con Asia; Ebrard celebra diálogo. **pág. 11**

LA PRIORIDAD es generar certidumbre para la inversión y la preservación de los empleos asociados al sector exportador"

SECRETARÍA DE ECONOMÍA

Comunicado

Trasciende que Almanza se entregó en EU; su esposa desmiente: "está en casa"

EXJEFE de Policía de Investigación de Sinaloa se encontrará en Culiacán; Corte de NY cita a Gerardo Mérida el lunes. **pág. 5**

La Razón DE MÉXICO

SÁBADO 30 DOMINGO 31 DE MAYO DE 2026
NUEVA EPOCA | AÑO 18 | NÚMERO 5277

DE FIN DE SEMANA

WWW.RAZON.COM.MX
PRECIO \$10.00

CSP RENUEVA PACTO CON LA IP PARA FRENAR INFLACIÓN

CANASTA básica mantiene tope en \$910; empresarios reconocen "acuerdo voluntario inédito" con el Gobierno. **págs. 8, 10 y 12**

PRESIDENTA entrega becas escolares en Edomex; destaca que programas sociales lleguen a más de 30 millones de familias.

REGALA mandataria su boleto para asistir al Mundial de Fútbol a una joven originaria de Veracruz y a tres personas más.

LA PRESIDENTA y Édgar Zamora, secretario de Hacienda, ayer.



Foto: Especial



INCAÑENCIA INSOMNE

Bibiana Camacho entrega un penetrante ensayo sobre las estrias infaustas de la vigilia, allí donde el yo se revela en parajes desolados. "Luego de varios días, mi concentración languidece, se torna fugaz y caprichosa, tengo olvidos recurrentes y falta de apetito. Miro mis ojeras profundas en el espejo y sonrío, procuro relajar el gesto, aparentar frescura y vitalidad, sin lograrlo. De pronto me descubro recordando cosas del pasado, cosas que deberían permanecer a una sana distancia cronológica", apunta Camacho. / *Un idioma siempre al borde de la extinción* -poemas del español Raúl Quinto-; *Recetario para la memoria. Un testimonio sobre la desaparición forzada*, de Diego Torres Pantiri; y una entrevista con el escritor italiano de relato *noire* Giorgio Ballarín por Iván Farías, complementan el dossier de este número. Y más...

◻ SUPLEMENTO DE LA RAZÓN
EN PÁGINAS CENTRALES

SUMA MÁS DE 98 MILLONES DE LITROS ASEGURADOS

Gobierno incauta en 19 meses huachicol como para llenar 39 albercas olímpicas

ELIZABETH HERNÁNDEZ

Golpe en Cadereyta, NL, ayer, representa el noveno más fuerte en ocho años con 1 millón 71 mil litros de hidrocarburo decomisado; cifras, del 1 de octubre de 2024 a la fecha



Foto: Cuernavaca

DECOMISO, ayer, de hidrocarburo en Cadereyta.

FGR dismantela red de factureras llamada Los Petrofactureros, vinculada con robo de combustible; en operativo en Nuevo León atrapan a empresario y catean cuatro inmuebles **pág. 3**

En menos de 24 horas ley de injerencia tiene aval de 24 entidades

SENADO palomea reforma sobre narcocandidaturas; oposición celebra ley contra intervencionismo; Monreal prevé que Congreso emita declaratoria de constitucionalidad el lunes. **págs. 6 y 7**



LEY de injerencia aplicará hasta 2030 debido a la falta de leyes secundarias.

Caliente caliente.mx



HORARIO	PARTIDOS 30 DE MAYO		LOCAL	EMPATE	VISITANTE	
10:00	PARIS SAINT G.	VS	ARSENAL	+130	+230	+215
18:00	TOLUCA	VS	TIGRES	+114	+255	+225
20:00	MÉXICO	VS	AUSTRALIA	-182	+320	+475

ESTOS MOMIOS, FECHAS Y HORARIOS PUEDEN CAMBIAR EN CUALQUIER MOMENTO. CONSÚLTALOS ANTES DE METER TU APUESTA.

Si apuestas **\$1,000** a este parlay cobrarías: **\$7,629**

*VÁLIDO SÓLO PARA NUEVOS USUARIOS. PERMISO SINCE 06/05/2014 07:07. DIVERSITE RESPONSABLEMENTE. LOS JUEGOS CON APUESTA ESTÁN PROHIBIDOS PARA MENORES DE EDAD. CONSULTAR TÉRMINOS Y CONDICIONES EN CALIENTE.MX

Recibe de regalo* \$1,000 SIN DEPÓSITO



BAJA LA APP EN caliente.mx





NACIONAL

PAG. 10

Aseguran un millón de litros de huachicol en NL



NACIONAL

PAG. 6

Senado completa la tarea; avala reforma para anular elección por injerencia extranjera

- También aprobó cambios a la reforma judicial para la reelección de magistrados electorales

Trump busca que autos del T-MEC incluyan 50% de componentes de EU



• La propuesta podría afectar a la industria automotriz mexicana, uno de los sectores más importantes para las exportaciones y el empleo en el país

Amenaza. La administración del presidente de Estados Unidos, Donald Trump, busca modificar las reglas automotrices del Tratado entre México, Estados Unidos y Canadá (T-MEC) para exigir que los vehículos fabricados en Norteamérica tengan una mayor cantidad de contenido producido en territorio estadounidense. De acuerdo con información publicada por agencias y medios americanos, se plantea aumentar el contenido regional obligatorio en los

vehículos de 75% a 82%. Además, busca que la mitad de ese porcentaje sea fabricado específicamente en Estados Unidos. La propuesta forma parte de las conversaciones comerciales entre los países miembros del T-MEC y todavía no es una medida aprobada. Hasta ahora no se ha confirmado si México o Canadá aceptarán las nuevas condiciones ni si éstas sustituirán las reglas actuales o se sumarán a ellas. **NACIONAL / PAG. 5**

METRÓPOLI

PAG. 11



L2 del Metro opera con cierres parciales hasta junio por obras en Calzada de Tlalpan

- Desde la noche de este viernes y hasta el 3 de junio habrá servicio dividido

MUNDO

PAG. 15

En el aire, visto bueno en EU a un acuerdo de paz con Irán



Renueva Federación el PACIC para mantener precio de la canasta básica

32 empresas se comprometieron a no incrementar el precio de los 24 productos. **PAG. 7**



LA ESQUINA

La segunda ronda de revisión del T-MEC entre EU y México dejó conformes a las delegaciones de ambos países que coincidieron en fortalecer la competitividad de Norteamérica. Sin embargo, fuera del encuentro, Trump perfiló que los autos fabricados dentro del T-MEC, incluido México, deben llevar 50% de componentes estadounidenses, lo que marcará desventaja para la industria nacional

OPINIÓN

Luis Octavio Vado
La moderna torre de Babel- P2

Carlos Matute González
Déficits de la gestión pública- P4

Eduardo Egea
Artgenetic- P19



El Sol de México

CIUDAD DE MÉXICO | SÁBADO 30 DE MAYO DE 2026 | AÑO LXI | NO. 21,839 | ORGANIZACIÓN EDITORIAL MEXICANA

PAQUITA RAMOS DE VÁZQUEZ / PRESIDENTA Y DIRECTORA GENERAL

\$10.00

SEIS MESES

Renuevan el pacto para frenar inflación

LAURA ARANA

Empresarios y Gobierno mantienen en 910 pesos el costo de 24 productos de la canasta básica

La presidenta Claudia Sheinbaum y representantes de 32 empresas proveedoras y tiendas de autoservicio renovaron por seis meses más el Paquete Contra la Inflación y la Carestía (Pacic) para la venta de 24 productos de la canasta básica a un costo menor de 910 pesos.

En Palacio Nacional, la mandataria refirió que, de no haber

tomado acciones tanto para el control de precios de los productos y del costo de la gasolina, cuyo precio se elevó por los conflictos externos, como la guerra en Irán y el cierre del estrecho de Ormuz, probablemente la inflación en nuestro país estaría entre 10 y 12 por ciento.

"Es realmente importantísimo lo que estamos haciendo.

Muy importante. A lo mejor, como lo firmamos cada seis meses, no nos damos cuenta de la trascendencia de este paquete contra la carestía y la inflación", sostuvo.

La canasta básica del Pacic contiene 24 productos como arroz, frijol negro, bistec de res, carne de cerdo, pechuga de pollo, huevo, leche de vaca, limón y jitomate saladet, entre otros.

Acompañada de empresarios, Sheinbaum señaló que muchos países del mundo están viviendo una inflación muy

grande por el aumento en el precio de los combustibles.

De acuerdo con el Inegi, la inflación en México bajó a 4.11 por ciento durante los primeros 15 días de mayo, acumulando cuatro quincenas consecutivas a la baja. El secretario de Hacienda, Edgar Amador Zamora, afirmó que la renovación de este acuerdo se da en el marco de un entorno internacional "complejo", marcado por la inflación, la volatilidad en los precios de los alimentos y energéticos. **Pág. 4**

ÉBOLA

Cierran el paso a vuelos que llegan de África

Las tres mayores aerolíneas de México, Grupo Aeroméxico, Viva Aerobus y Volaris restringieron el acceso al país a pasajeros provenientes de África, como parte de las medidas del Gobierno Federal ante el brote de ébola que afecta a tres países de ese continente.

"Por disposición oficial, queda restringido el ingreso a México por vía aérea de viajeros que hayan permanecido en Uganda, República Democrática del Congo o Sudán del Sur en los últimos 21 días", apuntó Aeroméxico en sus redes sociales. La secretaria de Salud recomendó evitar viajes no esenciales a zonas afectadas por la enfermedad. **Pág. 6**

T-MEC

México y EU acuerdan compartir contra Asia

Las conversaciones entre México y Estados Unidos con miras a la revisión del T-MEC concluyeron con el objetivo de competir contra la industria automotriz de Asia, dijo el titular de Economía, Marcelo Ebrard. **PAG 5**

ADRIÁN VÁZQUEZ



Rescatan una joya histórica

La Fuente de Belén, la más antigua de la Ciudad de México, pasa desapercibida para quienes caminan por el Centro de Transferencia Modal (Cetram) Chapultepec. Pocos saben que es una sobreviviente de más de 270 años que por primera vez es intervenida integralmente para su conservación. **Pág. 20**

CORTESÍA: VIDEOCINE



CINE MEXICANO

Una comedia supera 100 millones de pesos

En los primeros cinco meses del año, la taquilla nacional ha hecho frente a los estrenos internacionales; ¿Quieres ser mi novia? encabeza el Top Ten y rebasa la barrera de recaudación.

ESCRIBEN
Alejandro Jiménez **Pág. 2**
Adela Navarro **Pág. 12**
Miguel Reyes Razo **Pág. 14**

AUTOS
¡LEE AQUÍ!
TU PASIÓN POR LOS AUTOS



FS



NUEVA ERA. Año. 10, no. 3268
Sábado 30 de mayo de 2026



Copa de Naciones en Roma
Triunfa Defensa en equitación



ESPECIAL

EL HERALDO

DE MÉXICO



PABLO LÓPEZ



A JOVEN VERACRUZANA

DONA SU BOLETO PARA LA INAUGURACIÓN DE MUNDIAL

P5 A 910 pesos Renuevan pacto para canasta básica



P11 En T-MEC Quiere Trump vehículos con 50% de piezas Made in USA

En Nuevo León DECOMISAN UN MILLÓN DE LITROS DE HUACHICOL

La FGR aseguró el combustible ilegal en Cadereyta, y atrapó a un empresario ligado a red de tráfico. **P9** ESPECIAL



PRESIDENTA SHEINBAUM

DESCARTA REGRESO DE OPOSICIÓN AL PODER

PARIS SALAZAR

EN JOCOTITLÁN, ESTADO DE MÉXICO, ADVIRTIÓ A "ANTRIPATRIOTAS" QUE NI ALIÁNDOSE CON EXTRANJEROS VOLVERÁN A GOBERNAR. LLAMA A DEFENDER "TODO LO QUE HA CONSEGUIDO EL PUEBLO DE MÉXICO" **P4**



Caliente
caliente.mx



CASA DE APUESTAS OFICIAL

HORARIO	PARTIDOS 30 DE MAYO		LOCAL	EMPATE	VISITANTE
10:00	PARIS SAINT G.	VS	ARSENAL	+130	+230 +215
18:00	TOLUCA	VS	TIGRES	+114	+255 +225
20:00	MÉXICO	VS	AUSTRALIA	-182	+320 +475

ESTOS HORARIOS, FECHAS Y HORARIOS PUEDEN CAMBIAR EN CUALQUIER MOMENTO. CONSÚLTALOS ANTES DE HETER TU APUESTA.

Si apuestas **\$1,000** a este parlay cobrarías: **\$7,629**

*VALIDO SOLO PARA NUEVOS USUARIOS PRIMERO DE LOS DÍAS 30 DE MAYO. JUEGA RESPONSABLEMENTE. LOS JUEGOS CON APUESTA ESTÁN PROMUEVIDOS PARA MENORES DE EDAD. CONSULTA TÉRMINOS Y CONDICIONES EN CALIENTE.MX

Recibe de regalo*

\$1,000

SIN DEPÓSITO



BAJA LA APP EN



Google Play

App Store

¡LEE AQUÍ! AUTOS CDMX

TU PASIÓN POR LOS AUTOS

Javier Aguirre dice que tendrá a los mejores 26 jugadores para el Mundial; hoy ante Australia
MARCADOR

SÁBADO 30 DE MAYO

MEXICO VS. AUSTRALIA

AMISTOSO
ESTADIO ROSE BOWL
20:00 HORAS

La jefa de Gobierno Clara Brugada promete un Mundial transparente
Pág. 5



f La Prensa Oficial X @laprensaom

www.la-prensa.com.mx

SÁBADO 30 DE MAYO DE 2026

LA PRENSA®



DIRECTOR, LUIS CARRILES | AÑO XCVIII | NÚM. 35,631 | ORGANIZACIÓN EDITORIAL MEXICANA | PAQUITA RAMOS DE VÁZQUEZ, PRESIDENTA Y DIRECTORA GENERAL®

EL PERIÓDICO QUE DICE LO QUE OTROS CALLAN®

A MEDIAS

DESDE ESTE FIN DE SEMANA Y HASTA EL JUEVES 4 DE JUNIO, LA LÍNEA 2 DEL METRO OPERARÁ DE TAXQUEÑA A XOLA, Y DE PINO SUÁREZ A CUATRO CAMINOS; SAN ANTONIO ABAD, NATIVITAS Y PORTALES SIN SERVICIO HASTA NUEVO AVISO
PÁG. 3

Inauguran Tanque Maestro en Ecatepec con capacidad de más de 5 millones de litros de agua potable
Pág. 11



DAVID DECLARTE

Evelyn Parra rinde informe ante el Congreso de CDMX y destaca baja de incidencia delictiva en Venustiano Carranza
Pág. 8



CORTESÍA CONGRESO CDMX

Aprueba Congreso CDMX, con 43 votos a favor y 17 en contra, reforma constitucional contra intervención extranjera
Pág. 4



7 1503006 1093036



OVACIONES

SÁBADO 30 DE MAYO DE 2026

NÚMERO 27.416 AÑO LXXIX

Precio 7.00 pesos

@ovaciones | f@ovacionesmx

Mundial 2026



PODRÁN PERPETUARSE EN EL TRIBUNAL ELECTORAL

Reelección de magistrados, "pago de favores políticos"

Tras la aprobación en el Senado de los ajustes a la reforma judicial de 2024, entre los cuales se encuentra la posibilidad de que magistraturas del Tribunal Electoral del Poder Judicial de la Federación puedan sumar hasta 17 años en el cargo, la Jufed advierte que legislar "con tiros de precisión para beneficiar a perfiles específicos rompe con cualquier principio de igualdad y mérito en la carrera judicial". A su vez, la expresidenta del órgano Janine Otálora advierte que la disposición viola el principio de no reelección establecido en la Constitución y convertirá a las y los magistrados en juez y parte en la elección de 2028. **Pág. 10**



CUARTOSCURO.COM



CHAMPIONS LEAGUE
El choque definitivo entre dos gigantes
En la gran final se miden dos estilos de entender el fútbol: la verticalidad máxima y la solidez defensiva. **Pág. 8**



FINAL EN CONCACAF
En juego, más que la gloria internacional
Mohamed y Pizarro se enfrentan en un limbo ante versiones que los colocan lejos de sus equipos. **Pág. 5**



ANTHONY GORDON
Firma el Barcelona a su primer refuerzo
El internacional inglés juega de extremo izquierdo, aunque también puede actuar como '9'. **Pág. 8**

Sin prórroga: testificará el lunes exfuncionario de Rocha **Pág. 11**

Amistoso

MÉXICO

20:00 hrs.

AUSTRALIA

EL VASCO, SATISFECHO CON SUS 26 CONVOCADOS

¡CERO DUDAS!

SALVO IMPREVISTOS, LA LISTA FINAL DE LA SELECCIÓN MEXICANA PARA EL MUNDIAL 2026 ESTÁ DEFINIDA. JAVIER AGUIRRE CONFIRMA A VEGA Y SUBE AL CHINO HUERTA



Calzada flotante de Tlalpan costará mil 913 mdp; **no** estará lista en el **Mundial**

P.13

SÁBADO 30 DE MAYO 2026

unomásuno

10 Pesos

CRÍTICO Y VERAZ

Nacional

www.unomasuno.com.mx @unomasunomx unomasunoMXoficial

Presidente Editor: Dr. Naim Libien Kau Director General: Dra. Karina A. Rocha Año XLVII NÚMERO 16898

Juniors del huachicol enfrentan investigaciones en EE. UU.



Andrés Manuel López Beltrán



P. 4-5

Tabasco, Hidalgo y CdMx, de Morena, entidades con más corrupción: Inegi



P. 3

Senado avala reforma sobre nulidad de elecciones por intervención extranjera



P. 6

¡PINTÓ SU RAYA!

UN WEY BIEN PUERCO SE HACE DEL DOS EN VAGÓN DE LA L1 DEL METRO Y EMBARRA TODO. DEJÓ UN CAGADERO. PÁG. 3



CAPTURAS DE VIDEO

CULHUA... CRÁN

PÁG. 6



PICAN A CHAVO
EN UN BARRIO
DE COYOACÁN

ESPECIAL

OSMAR ALVARADO Y CARLOS MELIA. EL GRÁFICO

EL GRÁFICO

\$10

www.elgrafico.mx

facebook.com/elgrafico.mx

Sábado 30 de mayo de 2026

Con sus
patas
levantó
polémica
PÁG. 15

¡TEMPO MUERTO!



LUCHADOR PIERDE CONTRA
EL ASFALTO AL DERRAPAR SU MOTO;
NO LLEGÓ A LA TERCERA CAÍDA
Y ENTREGÓ EL EQUIPO. PÁG. 8

Hace tres meses
fue entrevistado
por El Gráfico

INSTAGRAM



ACABA SU

MUERE EL LUCHADOR TEMPO
ARROLLADO POR TROCA
CUANDO IBA EN SU MOTO;
INDAGAN BRONCA VIAL 3

'TEMPO'

SÁBADO 30 DE MAYO DEL 2026.

metro

CIUDAD DE MÉXICO

LECTURA DE LA GRAN CIUDAD

¿TE LLAMA

DICEN GRINGOS QUE LOS MIGRANTES
SON COMO 'ALIENS' PÁGINA 13

MARTE!



IA Grupo REFORMA



\$10
36 PÁGS.



LA VERDAD
DETRÁS DE LOS

NARCOCORRIDOS

EL MOCHOMO, EL MÁS MORRO
DE LOS CARNALES BELTRÁN LEYVA 6 Y 7

UN OJO AL GATO
Y OTRO

AL APARATO

ACONSEJA CUIDAR

LA SALUD SEXUAL 18 Y 19

MEGGAN
MAY



Las plumas de hoy:
RICARDO SEVILLA
 ENCARCELAN PERIODISTAS
 MÉXICO 3
ANA E. ROSETE
 MUNDIAL BAJO AGUA Y
 CAOS VIAL VECES 13



**ENCUENTRA
TU EDICION
COMPLETA AQUI**

7509661 881667
\$7.00
 • NO. 4810
 • AÑO 16

diario

BASTA!

SÁBADO
 30 DE MAYO
 DE 2026

**OFRECEN "AGILIZAR" TRÁMITES
 EN EL REGISTRO CIVIL**

ACECHAN COYOTES

● Afuera de las oficinas en Arcos de Belén, prometen acelerar procesos vinculados a identidad, nacimiento y matrimonio **8**



EN LA MIGUEL HIDALGO, CON MAURICIO TABÉ

**MARU CAMPOS
CARGA AL ERARIO
SUS VIAJES VIP
POR MÉXICO Y EL
MUNDO**
MÉXICO 5

**Millonaria inversión no
 detiene maltrato animal** **CDMX 9**

CHIAPAS, EN DONDE MÁS VOTARON
 Marcó abstencionismo
 elección del PJ

MÉXICO 7



FOTOS DE PORTADA ESPECIAL

**EXIGEN SEGURIDAD,
 MOVILIDAD, EMPLEO**

**Piden rostros
 nuevos en Tláhuac**

CDMX 11

FIRMA ACUERDO CON EMPRESARIOS

**Frena Claudia alza en
 precios básicos** **MÉXICO 3**



CDMX

ALERTA POR AVANCE DE GUSANO BARRENADOR, YA HAY 4 CASOS EN CDMX 12



AUTOS
¡LEE AQUÍ!

**TU PASIÓN
POR LOS AUTOS**



FOTO: LESSLIE ARREDONDO

**MI ESTO,
MI MUNDIAL**
"NO PUEDES HABLAR
DE FUTBOL SIN
HABLAR DEL ESTO",
DICE ARRIOLA
TRAS SU VISITA A
LA EXPOSICIÓN

8 >



FOTO: @MISELECCIÓNMX

PARA HOY
AMISTOSO

MÉXICO VS AUSTRALIA

ESTADIO ROSE BOWL
PASADENA, CALIFORNIA
CANAL 5 / VIX
TUDN / AZTECA 7

20:00 HORAS

esto
EL DIARIO DE LOS DEPORTISTAS

**CHOQUE
DE ESTILOS**

PARIS SAINT-GERMAIN vs ARSENAL

PARA HOY
FINAL
PSG VS ARSENAL

PUSKÁS ARENA
TNT
HBO MAX

10:00 HORAS

BUDAPEST RECIBE A MÁS DE 60 MIL AFICIONADOS PARA LA FINAL; PSG, CON SU APUESTA SIEMPRE OFENSIVA, ES FAVORITO PARA REVALIDAR EL TÍTULO, PERO ENFRENTA LA NUEVA FILOSOFÍA DEL ARSENAL, QUE APUNTA A SU PRIMERA CHAMPIONS LEAGUE ENCOMENDADO A LA TÁCTICA FIJA

Caliente
caliente.mx
CASA DE APUESTAS OFICIAL

HORARIO	PARTIDOS 30 DE MAYO	LOCAL	EMPATE	VISITANTE
10:00	PARIS SAINT G. VS ARSENAL	+130	+230	+215
18:00	TOLUCA VS TIGRES	+114	+255	+225
20:00	MÉXICO VS AUSTRALIA	-182	+320	+475

ESTOS MOMIOS, FECHAS Y HORARIOS PUEDEN CAMBIAR EN CUALQUIER MOMENTO. CONSULTALOS ANTES DE HETER TU APUESTA.

Si apuestas **\$1,000** a este parlay cobrarías: **\$7,629**

Recibe de regalo* **\$1,000**
SIN DEPÓSITO

BAJA LA APP EN **caliente.mx**

*VALOR SÓLO PARA NUEVOS USUARIOS/PERMISO DE CUBA DOLLOPHAN/77 INVENTE RE RESPONSABILMENTE. L.S. AJEDS CON APUESTA ESTÁN PROHIBIDOS PARA MENORES DE EDAD, COMERCIO TERMINADO Y CONDICIONES EN CALIENTE.MX

CIENCIA EN EL CENTRO

Los andadores de la Alameda Central fueron el epicentro del aprendizaje de visitantes en materia de biodiversidad y conservación de especies endémicas, así como otras ramas científicas, como la astronomía y la biología.

PÁGINA 2



CUESTA ARRIBA

En Avenida Santa Úrsula, comerciantes instalan sus puestos sobre el carril por el cual circularán los autobuses de la Línea 14 del Trolebús que, estiman trabajadores, no será concluida antes de que inicie el Mundial.

PÁGINA 3



reforma

ciudad@reforma.com

CIUDAD

SÁBADO 30 / MAY. / 2026 / Tel. 555-628-7176

HOY: • SOLEADO MÍN. 12°C MÁX. 29°C NO CIRCULA HI IMPARES, H2 Y FORÁNEOS VERIFICAN 1 y 2 9 y 0

Si eres víctima de un caso de extorsión, puedes denunciar vía telefónica en el 555 036 3301, a cargo del C5.



1) Alfredo Olguín, 2) Javier Mondragón, 3) Uriel Fajardo y 4) Alan Azael Morales fueron captados participando en la recolección de firmas.

Usan recursos públicos en disputa por Alcaldía

REFORMA / STAFF

Trabajadores del Instituto de Capacitación para el Trabajo (Icat) fueron captados en inmediaciones de un centro de recolección de firmas para el proceso de revocación de la Alcaldesa de Xochimilco, Circe Camacho, integrante del Partido del Trabajo.

El 8 de mayo, cuatro funcionarios identificados como Alfredo Olguín, Javier Mondragón, Uriel Fajardo y Alan Azael Morales, mantuvieron comunicación con los promotores del ejercicio, en una mesa instalada frente a uno de los accesos de la estación Xochimilco del Tren Ligero.

Los servidores públicos acudieron a bordo de un auto blanco con placas J26-AAU que lucía la cromática oficial del Instituto y que pertenece al parque vehicular de la dependencia.

En los videos se observa a Morales cerca de la mesa a la que vecinos acudían a firmar, en tanto,

otro de los funcionarios fue captado hablando por teléfono al interior del auto durante el proceso de recolección.

La revocación de mandato contra Camacho fue promovida por ex funcionarios de la Alcaldía ligados al círculo cercano de José Carlos Acosta, ex titular de la demarcación y diputado federal con licencia por Morena, y a Erika Rosales Medina, diputada local por Xochimilco.

Asimismo, la titular del Instituto, Guadalupe Ramos, también ha sido vinculada con Acosta.

A su vez, los cuatro empleados del Icat figuran entre el grupo cercano que acompaña a la funcionaria a eventos públicos.

Actualmente, el proceso de recolección de firmas obtuvo una ampliación del plazo otorgado por el Tribunal Electoral, por lo que la organización Circe Se Va tiene hasta el miércoles para juntar, como mínimo, 36 mil 737 rúbricas.



Los funcionarios acudieron a la mesa de recepción a bordo de un vehículo oficial del Icat.

Ejercen monto en 2 mil 241 trabajos

Gastan por Mundial 23 mil mdp en obras

Retrasan portal de transparencia; estará disponible hasta el lunes

IVÁN SOSA

En 2 mil 241 obras realizadas para recibir el Mundial —que inicia el 11 de junio— han sido ejercidos fondos que representan un aumento del 55 por ciento en la inversión pública, respecto al año pasado, informó el Gobierno de la Ciudad.

“En total, son 23 mil 122 millones de pesos de inversión, que incluye la modernización de los Cetram (Centros de Transferencia Modal), la transformación de la Zona Rosa, que ya inauguramos, el balizamiento, las canchas de fútbol, el fortalecimiento de la videovigilancia”, expuso Juan Pablo de Botton, titular de la Secretaría de Administración y Finanzas (SAF).

Ayer, autoridades capitalinas presentaron la plataforma de transparencia que detallará los gastos realizados con motivo del evento deportivo y que fue anunciada desde marzo.

Sin embargo, de Botton apuntó que estará disponible hasta el lunes.

La plataforma será operada por la SAF y la Secretaría de la Contraloría General de la Ciudad.

En términos generales, las obras de mayor costo corresponden a las realizadas en las instalaciones del Metro —que aún están en curso—, para las que se destinaron 2 mil 463 millones de pesos.

Del total, mil 629 millones fueron para reparación de trenes y vías, en tanto que 833 millones se aplicaron en remodelar 20 estaciones, incluidos nuevos torniquetes de salida con puertas automáticas y escaleras eléctricas.

Le siguen los trabajos para la ampliación de instalaciones y la compra de 17 convoyes del Tren Ligero, que va de Taxqueña a Xochimilco, y para los cuales se requirieron 2 mil 387 millones de pesos.

En tanto que, para las intervenciones realizadas en contabilizaron 508.

Según los registros históricos del SESNSP, en cada uno de los seis años previos, de 2015 a 2020, el número de muertes viales durante el primer cuatrimestre se mantuvo siempre por debajo de 500.

En lo que va de este año, la cifra de víctimas tuvo un incremento mensual sostenido.

De 122 en enero pasó a 144 en febrero; por marzo, ascendió a 147, y en abril



En Calzada de Talpan, aún se llevan a cabo trabajos para edificar el andador elevado.

LAS MÁS COSTOSAS

A 12 días del Mundial, el Gobierno de la Ciudad dio a conocer los montos que ha ejercido en diversas obras de cara al evento.

(Cifras en millones de pesos)

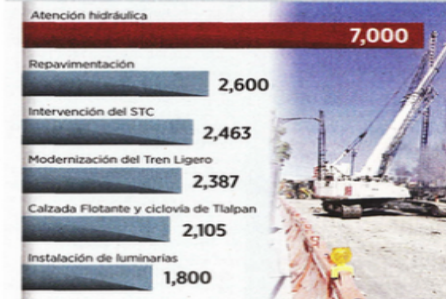

Calzada de Talpan, el gasto asciende a 2 mil 105 millones de pesos, de los cuales, 2 mil 2 millones fueron para la estructura elevada —que también está pendiente— y 102 millones restantes para la ciclovia.

La Línea 14 del Trolebús, que conectará Ciudad Universitaria con el Estadio Azteca, demandó 636 millones. Para abastecer más agua

y reducir las inundaciones alrededor del Coloso de Santa Úrsula se gastaron 249 millones 808 mil pesos, de los que 108 millones fueron para un jardín infiltrante de lluvia y una nueva red de drenaje en torno al recinto deportivo.

También fueron renovadas 500 escuelas, 101 mercados, se instaló luminaria en 60 colonias y se adquirieron 30 mil videocámaras.

En conferencia, la Jefa de Gobierno, Clara Brugada, expuso que la Calzada Flotante es una obra disruptiva que no se dedica al auto, sino al peatón, por lo que, señaló, Calzada de Talpan será una ruta democrática y multimodal.

Descartó que las remodelaciones en las estaciones del Metro sean superficiales. Aunque inicialmente la Mandataria había prometido entregar las obras mañana, la semana pasada aplazó la fecha hasta “antes del Mundial”.

“Por primera vez se invierte en cambiar las estaciones que va a disfrutar la gente, que lamentablemente, pues ahorita hay molestias por las obras”, mencionó.

La renovación de los embarcaderos de Xochimilco costó 182 millones y, en próximos días, será presentado un programa de rescate de la zona con chinampas, con saneamiento de descargas de drenaje en los canales de riego y apertura de más espacios para reproducir los axolotes endémicos de la Ciudad, expuso la mandataria.

“No invertimos ni un sólo peso (en obras) que van a desaparecer con el Mundial, invertimos en infraestructura que va a permanecer”, puntualizó Brugada.

Repuntan muertes viales en Edomex

ABIMAEEL CHIMAL

Las muertes viales en el Estado de México aumentaron 16 por ciento durante el primer cuatrimestre del año.

De enero a abril de 2026, la Fiscalía General de Justicia estatal (FGJEM) registró 574 víctimas del delito de homicidio culposo en siniestros de tránsito.

La cifra reportada este año representa 79 víctimas más que las 495 contabilizadas en el mismo lapso de

2025, de acuerdo con los datos más recientes del Secretariado Ejecutivo del Sistema Nacional de Seguridad Pública (SESNSP).

El número de víctimas de los primeros cuatro meses de 2026 es el segundo más alto del que se tenga registro para este periodo, después de las 587 que hubo en 2024.

De enero a abril de 2023 se registraron 531 víctimas de homicidio culposo en hechos de tránsito, en 2022 hubo 546 y en 2021 se

FOCO ROJO

En el primer cuatrimestre del año, las víctimas mortales por hechos de tránsito aumentaron 16 por ciento respecto a 2025.

574

se reportaron de enero a abril.

495

se contabilizaron el mismo periodo de 2025.

79

víctimas más se registraron este año.

fue de 161. El dato del último mes es el más alto desde mayo de 2024, cuando la Fiscalía mexicana reportó 192 casos.

El 6 de abril, un automovilista identificado como Ke-

vin, atropelló a varias personas que se encontraban en el exterior del Hospital General Regional 200 del IMSS, en el Municipio de Tecámac, lo que dejó cuatro personas sin vida y al menos 11 lesionadas.

El 13 de marzo, tres personas murieron y dos resultaron heridas tras el choque de una camioneta Suburban con un camión de carga en el kilómetro 36 de la Autopista Toluca-Valle de Bravo.



El ajolote se retiró por protección civil: Brugada

—FRIDA SÁNCHEZ
—metropli@eluniversal.com.mx

El ajolote con penacho de Quetzalcóatl se retiró de las inmediaciones del Estadio Ciudad de México por cuestiones de protección civil y no tuvo que ver con la FIFA, aseveró la jefa de Gobierno, Clara Brugada. "Nosotros lo retiramos, no de ahorita, sino después del 28 de marzo que se llevó a cabo el primer partido, porque era muchísima gente que se tomaba fotos con el ajolote, era mucha gente y estaba propiciando problemas de protección civil en el lugar que lo pusimos", argumentó. Al advertir que Ajololotl, la figura con la que el Gobierno de la Ciudad de México ha promocionado obras y actividades relacionadas con el Mundial, salió antes que la FIFA mostrara las mascotas oficiales para la justa deportiva, la mandataria capitalina afirmó que en próximos días el ajolote será reinstalado "con bombo y platillo". "La próxima semana lo vamos a reinstalar, porque ya tienen su lugar definitivo y vamos a ir, con bombo y platillo, a reinstalar el ajolote en el puente peatonal, porque nadie, ninguna institución puede retirar esta figura", enfatizó.

En conferencia, Brugada advirtió que el ajolote mundialista es una mascota del Gobierno de la Ciudad, por lo que no tiene que ver con la FIFA, organismo que "en ningún momento" ha cuestionado esta figura.

"No compete ni tiene que ver con nada, esta es una sede mundialista, esta es una Ciudad donde se va a llevar a cabo la inauguración del Mundial y la Ciudad tiene todo el derecho de sacar símbolos para promover el Mundial", dijo.

Adelantó que también se cambiará de ubicación el ajolote que se encuentra en el Zócalo, para que la población pueda tomar fotografías. ●



Ajololotl será reinstalado con bombo y platillo, dijo Brugada.

A poco menos de dos semanas del inicio de la Copa del Mundo, en el embarcadero de Cuernavaca continúan los trabajos de remodelación; pueden verse obreros realizando diversas labores, siguen con la construcción del mercado y baños, cargan bultos de cemento, y manejan maquinaria pesada.

EMBARCADEROS, EN OBRA A 12 DÍAS DEL MUNDIAL

La renovación de Cuernavaca se concentra en el mercado y accesos a las trajineras; vendedores y remeros comentan que no les han indicado fecha de entrega

—ARTURO ORDAZ
—metropli@eluniversal.com.mx

Maquinaria pesada que va de un lado a otro, trabajadores cargando bultos de cemento y llevando carretillas, en un perímetro cercado con malla ciclónica para evitar el paso de los curiosos, así se mantiene el embarcadero de Cuernavaca en Xochimilco a 12 días de la inauguración del Mundial de Fútbol.

La renovación de los embarcaderos es una de las obras pendientes del Gobierno de la Ciudad de México de cara a la justa deportiva.

De acuerdo con la Secretaría de Medio Ambiente (Sedema) de la capital, se tiene contemplada la intervención de 700 metros de camellón, desde la entrada por Periférico hasta el área natural protegida.

En un recorrido realizado por EL UNIVERSAL se pudo constatar que hay trabajadores arando la tierra para colocar plantas en la franja divisoria por donde entran los autos.

De igual manera, se tiene prevista la edificación de un mercado de comida con 74 locales, por lo que los comerciantes fueron reubicados a un costado de las obras en una hilera de carpas con sillas y mesas, donde tratan de atraer a los visitantes a sus locales improvisados, mientras continúan las obras a unos metros. Una de las comerciantes de quesadillas comentó que no les ha bajado la clientela significativamente o al menos más de "lo normal", dice no saber la fecha de entrega, pero se conforma "con que quede bien el mercado". Una mujer que atiende los baños portátiles a un costado de la obra comentó que les informaron que los trabajos terminarían hasta la semana que arranca el Mundial de Fútbol.

Luego de pasar una vereda de tierra mojada con material de construcción a los costados, el acceso al embarcadero de Cuernavaca está limitado a una esquina de todo su corredor, porque el resto está cercado con malla ciclónica para los trabajadores continúen con las obras de remodelación del mercado. El 1 de octubre de 2025 la Secretaría de Medio Ambiente publicó en la Gaceta Oficial tres licitaciones: una para la rehabilitación del embarcadero de Cuernavaca primera parte, otra para la rehabilitación de los embarcaderos Nativitas, Las Flores y Zacapa primera parte, así como una más para la rehabilitación de los embarcaderos

74
LOCALES
Tendrá el nuevo mercado de comida en el embarcadero de Cuernavaca, que sigue en obra.

182
MILLONES DE PESOS
es la inversión para los embarcaderos.

clónica para los trabajadores continúen con las obras de remodelación del mercado. El 1 de octubre de 2025 la Secretaría de Medio Ambiente publicó en la Gaceta Oficial tres licitaciones: una para la rehabilitación del embarcadero de Cuernavaca primera parte, otra para la rehabilitación de los embarcaderos Nativitas, Las Flores y Zacapa primera parte, así como una más para la rehabilitación de los embarcaderos

de Mixquic y Puerto Vallarta primera parte.

EL UNIVERSAL buscó una postura de la Sedema sobre las obras, pero al cierre de esta edición no hubo una respuesta.

Uno de los remeros de las trajineras indicó que les urge que terminen la renovación para operar de manera normal, aunque no tienen muchas expectativas sobre el incremento del turismo durante los encuentros deportivos en la capital. "Solo son cinco partidos", expresó.

Ayer, durante la presentación de la Plataforma de Transparencia para las Obras del Mundial FIFA 2026, se dio a conocer que las obras en los embarcaderos de Xochimilco tienen una inversión de 182 millones de pesos.

En conferencia, la Jefa de Gobierno, Clara Brugada, dijo que "los embarcaderos ya están concluyendo. Son dos obras muy importantes. Después de conocer el Centro Histórico, todos se van a Xochimilco en esta Ciudad. Mucha gente vive en esa alcaldía del turismo". ● Con información de Frida Sánchez

Se tiene contemplada la intervención de 700 metros de camellón.

CDMX presenta portal de transparencia por trabajos de la Copa FIFA

La plataforma estará disponible el 1 de junio; se han invertido 23 mil mdp: Finanzas

—FRIDA SÁNCHEZ
—metropli@eluniversal.com.mx

La jefa de Gobierno, Clara Brugada, presentó la Plataforma de Transparencia de las Obras del Mundial FIFA 2026, en las que se dará cuenta del detalle de gasto de más de 23 mil millones de pesos. Sin embargo, el portal estará disponible para consulta pública a partir del 1 de junio. La información estará disponible en <http://plataforma.transparencia.cdmx.gob.mx>, en donde se podrá acceder a información desagregada sobre más de 2 mil obras que se han ejecutado en el marco mundialista.

nible en <http://plataforma.transparencia.cdmx.gob.mx>, en donde se podrá acceder a información desagregada sobre más de 2 mil obras que se han ejecutado en el marco mundialista.

"Como lo hemos reiterado una y otra vez, el Mundial se disfruta, estamos listos para recibirlo, será recordado, pero las obras permanentes y eso es verdaderamente importante", aseveró. La mandataria afirmó que por ahora esta plataforma será para las obras del Mundial, pero tras la justa deportiva se irá nutriendo con información de otros proyectos que se realicen a lo largo de su administración. Al presentar la plataforma, el



La inversión para remodelar el Metro fue de 2 mil 463 millones de pesos, informó el secretario de Administración y Finanzas de la capital.

secretario de Administración y Finanzas, Juan Pablo de Botton, aseveró que este ejercicio —que se realizó en conjunto con la Contraloría General y el BID— nos sustituye otros mecanismos de transparencia de la administración capitalina ni exime a nadie de cumplir con sus obligaciones al respecto.

Entre las obras destacan 2 mil 463 millones de pesos de inversión en el Metro, el Tren Ligero con 2 mil 387 millones de pesos; el Parque Elevado y ciclovia en Calzada de Tlalpan con 2 mil 105 millones de pesos y la rehabilitación de canchas de fútbol con 472 millones de pesos.

CLARA BRUGADA
Jefa de Gobierno

"Como lo hemos reiterado una y otra vez, el Mundial se disfruta, estamos listos para recibirlo, será recordado, pero las obras permanentes"

Así como la Línea 14 del Trolebús con 636 millones de pesos, el Centrobús con 114 millones de pesos; una inversión de 2 mil 600 millones de pesos en repavimentación, 7 mil millones de pesos en acciones de agua y drenaje, y 800 millones de pesos en Utopías.

Para Centros de Transparencia Modal (Cetram) se destinaron 149.5 millones de pesos; para la transformación de la Zona Rosa, 120 millones y 84.1 millones de pesos para balizamiento y señalética en vialidades primarias.

Juan Pablo de Botton precisó que el subtotal de número de obras que aparecerán en la plataforma asciende a 2 mil 241. ●

145.9
MILLONES DE PESOS
se destinaron a los Cetram; y 120 mdp a la remodelación de la Zona Rosa.



EN REDES SOCIALES SE OFRECEN CÓDIGOS QR

Alerta Brugada por fraudes para estacionarse cerca del estadio Azteca

Presenta plataforma con información de gastos para obras del Mundial

ÁNGEL BOLAÑOS SÁNCHEZ

Al señalar que el código QR habilitado por la alcaldía Coyoacán en colonias contiguas al estadio Azteca —con el que se permitirá el ingreso a sus residentes— contienen mecanismos de seguridad que lo hacen intransferible, la jefa de Gobierno, Clara Brugada Molina, llamó a la ciudadanía a no adquirir los que se ofrecen en plataformas de mensajería y redes sociales para no ser víctimas de fraude.

Luego de que se detectó que se ofrecen códigos QR para rentar espacios de estacionamiento cerca

del estadio a quienes acudan a los partidos del Mundial, la mandataria capitalina comentó que en una reunión con alcaldes, el titular de Coyoacán, Giovanni Gutiérrez, le contó que ya hay quienes están tratando de hacer mal uso del código, "pero no pueden, o sea, es realmente un fraude, con el código que les den no van a ingresar".

La funcionaria indicó que el lunes se presentará, junto con la FIFA, la información en materia de movilidad para el juego inaugural el jueves 11 de junio y cuatro partidos más del certamen, en la que el alcalde informará el mecanismo para que los vecinos de la zona de Santa

Úrsula Coapa lleguen a sus calles.

En el caso de la excesiva publicidad comercial en fachadas de viviendas y establecimientos de esa área, Brugada dijo que el Instituto de Verificación Administrativa realiza operativos de manera permanente para sancionar anuncios que violen la Ley de Publicidad Exterior, no sólo en torno al estadio, sino en toda la ciudad.

La mandataria capitalina presentó una plataforma digital interactiva que estará disponible a partir del lunes, para consulta pública, en la que se publicará el gasto ejercido en más 2 mil obras realizadas por el Mundial que ascienden a 23 mil 122

millones de pesos, de los 59 mil millones de inversión asignados este año y que incluyen otras acciones, como las líneas del Cablebús, la Universidad de las Artes y Utopías, que después de la justa deportiva se incorporarán también a la página web.

Al anunciar dicha herramienta como un mecanismo de rendición de cuentas cuyo objetivo es "construir transparencia y confianza ciudadana", aseguró que no se destinó un solo peso a obras que vayan a desaparecer al concluir el Mundial, sino que fue "un acelerador de los proyectos de inversión que la ciudad necesitaba".

Al reiterar que las más de 2 mil obras estarán totalmente concluidas antes de la inauguración en menos de dos semanas, Brugada, defendió el gasto de mil 900 millones de pesos destinados al parque elevado en la calzada San Antonio Abad, a la que calificó como "una obra disruptiva" por ser una gran inversión destinada al peatón, porque pareciera que esa cantidad sólo se justificaría en trabajos para beneficiar a los automovilistas, y adelantó que se realizarán otros proyectos importantes de recuperación del espacio público en esa zona, que "prácticamente se va a convertir en una utopía peatonal".

TRAMO SE ABRIRÁ EL JUEVES 4 DE JUNIO

Con unas horas de antelación anuncian nuevo cierre de línea 2

Es el segundo en dos fines de semana // Sorpresa de usuarios

KEVIN RUIZ

Por segundo fin de semana consecutivo, el Sistema de Transporte Colectivo (STC) Metro anunció el cierre de un tramo de la línea 2 desde anoche y hasta el 4 de junio, justo en las estaciones San Antonio Abad, Chabacano, Viaducto, Xola, Villa de Cortés, Nativitas y Portales, debido a obras de renovación, lo que sorprendió a los usuarios que desconocían la medida.

Los pasajeros señalaron que tendrán afectaciones no sólo económicas, sino en los tiempos de traslado para llegar a sus trabajos y hogares, pues consideraron que el gobierno debió prevenirlos.

En un recorrido previo por las estaciones que fueron clausuradas a las 20 horas, las personas se detenían rápidamente a leer las lonas que las autoridades del Metro colocaron para informar del operativo;

sin embargo, el contenido era del 23 de mayo, por lo que desconocían el de ayer.

La señora María de la Paz comentó que no sabía del nuevo cierre y dijo que las medidas tomadas afectan a trabajadores que hacen conexión desde la línea 2, además de que ella tendrá que gastar un poco más para arribar a San Antonio Abad.

Mostró su descontento con las obras, ya que consideró que las au-

“

Pasajeros se quejan por la pérdida de dinero y tiempo



▲ En la estación Chabacano, cientos de personas buscaban la forma de abordar un tren antes del cierre, por lo que muchos tuvieron que salir a Tlalpan para buscar otras opciones. Foto Víctor Camacho

toridades capitalinas tuvieron mucho tiempo para prevenirlas y no a escasos días de la justa deportiva.

En Chabacano, las personas tienen que sortear los trabajos, el polvo, ruido y pasillos cerrados en sus conexiones con las líneas 8 y 9.

Para algunos usuarios, las medidas tomadas por las autoridades para concluir las obras en el Metro, no son del todo malas, pues consideran que son para un bien común.

Imelda Pérez dijo que el cierre no le perjudicará, pero que los trabajadores de la zona o los que usan la línea azul para desplazarse sí resultarán afectados en sus tiempos de traslado; sin embargo, si esto es por el mejoramiento de la red "yo creo que todo lleva un sacrificio. El

día de mañana ya va a estar en mejores condiciones el Metro. Tiene sus pros y contras; o sea, está bien que lo arreglen, aunque el Mundial sea el pretexto, a lo mejor muchos pensamos que quieren quedar bien con los turistas que van a llegar, pero también nos va a beneficiar a nosotros que vivimos en la ciudad".

No obstante, antes de las 20 horas estaciones como Nativitas y Portales ya estaban cerradas al público, como constató este diario.

La noche del pasado jueves el STC anunció que desde las 20 ho-

ras de ayer y hasta el 4 de junio no habrá servicio en ese tramo, por lo que nada más se proporcionará de Pino Suárez a Cuatro Caminos.

En tanto, San Antonio Abad, Chabacano, Viaducto, Xola, Villa de Cortés, Nativitas, Portales, Ermita, General Anaya y Tasqueña estarán cerradas hasta nuevo aviso.

La operación de trenes estará suspendida en ese tramo desde la noche del viernes 29, sábado 30, domingo 31 de mayo, lunes 1º, martes 2 y hasta el miércoles 3 de junio.

GASTAN MÁS DE 23 MIL MDP EN OBRAS DEL MUNDIAL



COMUNIDAD

EXCELSIOR | SÁBADO 30 DE MAYO DE 2026

LA INVERSIÓN HA SIDO para más de dos mil trabajos; lanzarán el lunes un portal de transparencia con datos abiertos y fotografías



Foto: Cuartoscuro

COMPARATIVO

La cifra destinada a las obras por el Mundial es similar o superior al presupuesto destinado este año a diversas dependencias

Obras por el Mundial	23,000,000,000
Secretaría de Seguridad Ciudadana	29,507,449,521
Policía Auxiliar	14,153,919,670
Secretaría de Obras y Servicios	18,600,000,000
Secretaría de Salud	13,359,713,726
Secretaría de Gestión Integral del Agua	19,000,000,000
Sistema de Transporte Colectivo	25,000,000,000

POR HILDA CASTELLANOS
hilda.castellanos@gimm.com.mx

El gobierno capitalino ha invertido hasta el momento 23 mil millones de pesos en más de dos mil obras de infraestructura, movilidad, seguridad, medio ambiente y turismo para recibir el Mundial.

Al presentar la nueva Plataforma de Transparencia para el Mundial 2026, la jefa de Gobierno, Clara Brugada, informó que la inversión pública total en la CDMX para este año "ascendió a 59 mil millones de pesos, lo que representa un aumento de 55% en los últimos dos años".

Brugada sostuvo que la realización de la justa deportiva aceleró proyectos prioritarios y permitió fortalecer los mecanismos de rendición de cuentas.

Uno de los proyectos es el Parque Elevado de calzada de Tlalpan, donde se han invertido mil 900 millones de pesos para crear lo que la mandataria calificó como una Utopía peatonal sobre la Línea 2 del Metro.

Esta obra será inaugurada días antes del Mundial, al igual que los trabajos de modernización en 20 estaciones de la llamada línea azul, que requirieron 833 millones de pesos.

Ante las quejas por las afectaciones viales, Brugada justificó que estas intervenciones son necesarias para garantizar que el Metro no se

ALERTAN EN COYOACÁN

Intentan fraude de QR de vecinos

La jefa de Gobierno señaló que hay códigos falsos para el acceso vecinal; afirmó que los datos están protegidos

POR HILDA CASTELLANOS
hilda.castellanos@gimm.com.mx

Autoridades capitalinas alertaron sobre intentos de falsificación de los códigos QR que la alcaldía Coyoacán entrega a habitantes de las colonias aledañas al Estadio Ciudad de México.

La jefa de Gobierno, Clara Brugada, informó que el alcalde Giovanni Gutiérrez reportó que personas externas intentan engañar a los habitantes vendiendo supuestos permisos de acceso para el esquema de movilidad del Mundial.

Brugada aseguró que el sistema cuenta con mecanismos de seguridad que impiden su duplicación y exhortó a los residentes de colonias como El Caracol, La Zorra y Pedregal de



Foto: Archivo/ Elizabeth Velázquez

La próxima semana vamos a ir (...) a reinstalar el ajolote en el puente peatonal, porque nadie (...) puede retirar esta figura."

CLARA BRUGADA
JEFA DE GOBIERNO

Santa Úrsula a no entregar dinero ni información personal a terceros.

El sistema de QR sustituirá a los tradicionales tarjetones y será personal e intransferible para los vehículos de cada familia.

La inversión abarca la modernización del Tren Ligero Taxqueña-Xochimilco con dos mil 400 millones de pesos, la creación de 35

Ante las preocupaciones vecinales por el uso de datos, anunció que el lunes Gutiérrez ofrecerá una explicación sobre la protección de la información de los habitantes.

En el mismo marco, Brugada desmintió que la FIFA hubiera ordenado retirar la escultura monumental del Ajolotl instalada originalmente en el puente de Huipulco.

"Es totalmente mentira", afirmó al precisar que el retiro temporal obedeció a una estrategia de Protección Civil por las aglomeraciones.

kilómetros de electromovilidad a través de la ruta del Chapulín y la ruta Universidad-Huipulco, así como la pavimentación de 250

A TOMAR PRECAUCIONES

Así operarán las restricciones del servicio en la Línea 2:

- 1 El operativo arranca ayer y se mantendrá hasta el miércoles.
- 2 Las estaciones que estarán fuera de servicio por completo serán Viaducto y Chabacano.
- 3 San Antonio Abad, Nativitas y Portales serán estaciones de paso, pues los trenes no se detendrán ahí hasta nuevo aviso.

L2 del STC, con cierres parciales

A partir de ayer y hasta el miércoles 3, se aplicarán cierres parciales en diversas estaciones de la Línea 2 del Metro, alertaron autoridades capitalinas.

Estas afectaciones forman parte de la última fase de las obras de rehabilitación y modernización de la línea azul rumbo al Mundial, lo que obligará a modificar la

operación habitual del tramo que conecta Tasqueña con Cuatro Caminos, por lo que se hace un llamado urgente a los usuarios para tomar previsiones.

El Sistema de Transporte Colectivo informó que la Línea 2 funcionará únicamente en dos circuitos aislados: el primero de Tasqueña a Xola y el segundo de Pino Suárez a Cuatro Caminos.

Durante este periodo permanecerán cerradas las estaciones Viaducto y Chabacano.

— Hilda Castellanos

kilómetros de vialidades con trabajos nocturnos.

Los 23 mil millones erogados superan la suma de los presupuestos de las secretarías de Obras y Servicios y Movilidad, que en conjunto suman 22 mil 749 millones de pesos; triplican el gasto destinado a la Secretaría de Bienestar e Igualdad Social, de siete mil 528 millones de pesos, y se acerca al del Sistema de Transporte Colectivo, de 25 mil millones de pesos.

Para garantizar que cada peso sea verificable, el gobierno capitalino presentó el Portal Digital de Transparencia, el cual entrará en operaciones el lunes, a diez días del arranque del Mundial.

El secretario de Administración y Finanzas, Juan Pablo de Botton, detalló que el sitio permitirá consultar fichas individuales por proyecto, fuentes de financiamiento, avances físicos y material fotográfico.

RESULTADO DE AUTOPSIA

SSC confirma muerte natural de Kevin

POR ANDRÉS MENDOZA
andres.mendoza@gimm.com.mx

Un infarto agudo al miocardio, sin huellas de asfixia ni lesiones de violencia física, fue la causa oficial de la muerte de Kevin, un joven de 27 años, en la colonia Peñón de los Baños, en Venustiano Carranza, según determinó el dictamen de la necropsia tras el deceso ocurrido el miércoles durante un operativo policial.

Ante los señalamientos de

los familiares de la víctima, quienes acusan un uso desmedido de la fuerza, la Secretaría de Seguridad Ciudadana (SSC) informó que los policías involucrados fueron puestos a disposición del Ministerio Público, mientras que la Dirección General de Asuntos Internos abrió una investigación administrativa para evaluar los protocolos aplicados.

Según la SSC, elementos policiales acudieron al cruce de Emiliano Zapata y

Hermosillo tras denuncias de personas en actitud inusual.

Al arribar, dos sujetos huyeron, mientras otros dos fueron inspeccionados sin que se hallaran objetos ilícitos.

Un ciudadano solicitó apoyo al encontrar desvanecido en el pasillo de su domicilio a uno de los jóvenes.

Sus allegados lo trasladaron a la banqueta a la espera de servicios de emergencia; sin embargo, paramédicos confirmaron el deceso.



Foto: Especial

Kevin, un joven de 27 años, murió en la colonia Peñón de los Baños, en Venustiano Carranza.

BREVE

Suben a tres casos humanos de gusano

La Secretaría de Salud local confirmó la atención de tres casos de miasis humana causada por el gusano barrenador, una enfermedad parasitaria poco frecuente en personas.

Aclaró que ninguno de estos casos representa un riesgo de

contagio para la población ni existe evidencia de transmisión comunitaria.

Uno de los pacientes es un menor de edad originario del municipio de Santa María Chilchotla, Oaxaca, quien recibió atención en el Hospital Pediátrico La Villa.

Tras detectarse la presencia de larvas, recibió tratamiento oportuno y evolucionó favorablemente, por lo que ya fue dado de alta.

— Hilda Castellanos



L2 del Metro opera con cierres parciales y servicio dividido hasta junio, por obras en Calzada de Tlalpan

Las estaciones Viaducto y Chabacano suspenderán operaciones temporalmente, mientras que San Antonio Abad, Portales y Nativitas continuarán sin servicio

Gerardo Mayoral
metropoli@cronica.com.mx

La Línea 2 del Sistema de Transporte Colectivo (STC) Metro opera con modificaciones temporales desde la noche del viernes 29 de mayo y hasta el jueves 4 de junio, debido a trabajos de rehabilitación vinculados a la remodelación de Calzada de Tlalpan y al mantenimiento de la infraestructura ferroviaria.

El Metro y la Secretaría de Obras y Servicios (Sobse) informaron que, a partir de las 20:00 horas del viernes 29 de mayo la línea funcionará en dos circuitos independientes: Tasqueña-Xola y Pino Suárez-Cuatro Caminos.

A lo largo de ese periodo de ese periodo permanecerán cerradas las estaciones Viaducto y Chabacano, mientras que San Antonio Abad, Portales y Nativitas continuarán fuera de operación hasta nuevo aviso. Para cubrir el tramo intermedio, entre Xola y Pino Suárez, autoridades habilitarán unidades de la Red de Transporte de Pasajeros (RTP) con servicio gratuito.

Las autoridades señalaron que las labores forman parte del proyecto de transformación de Calzada de Tlalpan, que contempla mejoras urbanas como renovación de banquetas, nueva iluminación, habilitación de ciclovía y construcción de un corredor peatonal elevado, además de trabajos de mantenimiento dentro de la Línea 2.

El esquema especial de operación se mantendrá durante las jornadas del viernes 29 de mayo, sábado 30, domingo 31, lunes 1, martes 2 y miércoles 3 de junio.

El jueves 4 de junio se reanudarán las corridas completas entre Tasqueña y Cuatro Caminos desde las 5:00 horas; sin embargo, las estaciones San Antonio Abad, Portales y Nativitas continuarán sin ascenso ni descenso de pasajeros hasta nuevo aviso.

Los cierres se suman a una serie de afectaciones registradas en los últimos meses sobre la Línea 2, una de las rutas con mayor demanda del sistema, utilizada diariamente por cientos de miles de usuarios y considerada estratégica por su conexión con la zona sur de la capital y el entorno del Estadio Azteca, una de las sedes del Mundial de Fútbol 2026.

Desde febrero de este año, el gobierno capitalino puso en marcha un programa escalonado de rehabilitación para la Línea 2 con el objetivo de intervenir vías, sistemas eléctri-

cos, señalización, videovigilancia y estaciones. La estrategia buscó evitar un cierre total de la línea, privilegiando trabajos nocturnos, cierres parciales y apoyo con transporte alternativo.

Cabe recordar que las afectaciones actuales no representan el primer ajuste operativo reciente en la Línea 2, pues a finales de abril comenzaron nuevos cierres asociados a la modernización del corredor.

Desde el 30 de abril, las estaciones Portales y Nativitas suspendieron operaciones sin fecha definida de reapertura como parte de la rehabilitación de andenes y zonas de arribo de trenes. Durante

ese periodo también se aplicó un esquema temporal de servicio dividido y apoyo con autobuses RTP entre Xola y Pino Suárez.

En semanas posteriores, usuarios continuaron enfrentando cierres parciales y modificaciones en el servicio derivadas del avance de las obras, particularmente en el tramo sur de la línea.

Además, reportes operativos del Metro confirmaron que San Antonio Abad, Portales y Nativitas permanecían fuera de servicio durante mayo por trabajos de rehabilitación.

Autoridades capitalinas han señalado que las intervenciones forman parte de una estrategia de modernización vinculada a los preparativos de movilidad rumbo al Mundial de Fútbol 2026, aunque han insistido en que las mejoras tendrán un impacto de largo plazo para la red y sus usuarios.

Las acciones previstas son la sustitución de infraestructura ferroviaria, modernización tecnológica, recuperación de trenes y mejoras de accesibilidad y seguridad.

El gobierno capitalino ha sostenido que la renovación beneficiará a más de un millón de pasajeros que utilizan regularmente esta línea.

Ante las nuevas restricciones operativas, el Metro recomendó a los usuarios anticipar tiempos de traslado, considerar rutas alternas y mantenerse atentos a los avisos oficiales sobre cambios en el servicio y reapertura de estaciones.

Tan solo la semana pasada, Clara Brugada informó que las obras del Metro presentan más del 80 por ciento de avance y que en aproximadamente 15 días quedará concluida la intervención integral de las estaciones.

Además, aseguró que las diferentes obras comprometidas en la Ciudad de México rumbo a la Copa Mundial de la FIFA 2026 estarán concluidas al 100 por ciento previo a la inauguración de la justa deportiva, entre ellas el Parque Elevado en Calzada de Tlalpan. ●





La fontana se encuentra rodeada por bases metálicas mientras personal especializado trabaja al interior

TIENE MÁS DE DOS SIGLOS DE ANTIGÜEDAD

Rehabilitarán la vieja Fuente de Belén

KARLA MORA

La estructura, ubicada cerca del paradero de Chapultepec, será renovada integralmente por primera vez, desde su existencia

La Fuente de Belén, la más antigua de la ciudad, pasa desapercibida para quienes caminan por el Centro de Transferencia Modal (Cetram) Chapultepec. Pocos saben que es una sobreviviente de más de 270 años que por primera vez es intervenida integralmente para su conservación.

Desde hace un mes, la estructura permanece cubierta y hay personal especializado para su recuperación, intención que data de 2014, cuando el go-

bierno de Miguel Ángel Mancera pretendía abrir el Cetram Chapultepec a la inversión privada y corría el rumor de que, para que no contrastara con la modernización de la zona, fuera reubicada.

Las barreras visuales que hoy están en la fuente generaron la curiosidad que no tenía cuando estaba descubierta: decenas de transeúntes la observan por primera vez, se preguntan qué es y por qué nunca le habían puesto atención.

El 13 de agosto de 2025, la Secretaría de Cultura del Gobierno de México y el Instituto Nacional de Antropología e Historia (INAH), informaron de su participación en la restauración de la Fuen-

te de Belén, monumento histórico construido entre 1755 y 1760 que originalmente estaba conectado al sistema de acueductos que abastecía de agua a la Ciudad de México.

Hoy, la fuente está rodeada por tapias metálicas y al interior tiene una malla negra, de modo que es difícil verla, aunque personas entran y salen de los tapias, para realizar los trabajos de restauración.

Uno de los restauradores refirió que las actividades que realizan consisten en "patinación", que, a grandes rasgos, es poner pasta nueva e integrar color para que sea lo más parecido al color

El monumento histórico capitalino fue construido entre 1755 y 1760, originalmente estaba conectado al sistema de acueductos que abastecía agua desde los manantiales de Chapultepec a Eje Central

ADRIÁN VÁZQUEZ

LOS DAÑOS

LA ESTRUCTURA tiene fracturas y hundimiento, aplanados con materiales no compatibles con su material original y piezas de cantera con pérdidas totales y erosión

original de la piedra y así no sean notables las zonas resanadas.

Esta actividad es notable en uno de los pináculos de la fuente a la que, ya resanada, le añadieron color negro. Durante un recorrido realizado por esta casa editorial se detectó que en parte de la estructura hay rayas blancas, signo de los resanes.

Según documentos del INAH, la fuente tiene daños estructurales, fractura y hundimiento diferencial, presencia de microflora parásita, aplanados con materiales no compatibles con su material original, piezas de cantera con pérdidas totales y parciales, exfoliación y erosión.

También tiene pérdida de juntas, de elementos decorativos y aplanados, así como presencia de adendas, oquedades, rayones y suciedad.

La intervención consistirá en consolidación y reforzamiento de la fuente, sustitución de piezas de cantera en mal estado, reintegración de piezas faltantes de cantera labrada colocadas y asentadas con mortero (cantera rosa de santa clara y chiluca) y armado de muro de respaldo.

Realizarán la reintegración de juntas, pináculos de cantera gris de los remedios, aplanado en muro de respaldo y en interior de la fuente, así como lavado y enjuague de fachadas.

En el boletín del 13 de agosto, el INAH señaló que existe la propuesta preliminar de reubicar la fuente. Al respecto, uno de los restauradores consideró que esa no sería una opción viable, dado que ya está en proceso la recuperación del monumento en sitio.

Personas que pasan constantemente por el Cetram Chapultepec aceptan que, durante años, para ellas, la fuente pasó desapercibida, hasta que vieron las vallas que la cubren. Lucero García pasa por ahí todos los días, pero confes que nunca le puso atención al monumento.

Un caso similar es el de Eduardo Mendoza quien, a pesar de acudir al Centro de Transferencia Modal al menos tres veces por semana, desconocía que esa pieza histórica en medio de las rutas de transporte era una fuente.

COEDITORES: Lizbeth Gómez y Daniel Callejas
COEDITORES GRÁFICOS: Eduardo Mendoza y Julio Torres
cdmx@heraldodemexico.com.mx
heraldodemexico.com.mx

PLATAFORMA DE TRANSPARENCIA PARA LAS OBRAS DEL MUNDIAL

ESPECIAL

VC reporta baja de 19.3% en delitos de alto impacto

Entre enero y abril de este año hubo 255 casos

FRIDA VALENCIA

La alcaldesa de Venustiano Carranza, Evelyn Parra Álvarez, destacó una disminución de 19.3 por ciento en los delitos de alto impacto durante el primer cuatrimestre de 2026, al pasar de 316 casos registrados entre enero y abril de 2025, a 255 en el mismo periodo de este año.

Al comparecer ante el Congreso capitalino, la funcionaria atribuyó este resultado a la coordinación con corporaciones de seguridad de los tres órdenes de gobierno, así como a la implementación de más de 680 dispositivos de presencia y disuasión, 10 mil 800 contactos policía-vecino, 90 redes vecinales y la operación del Centro de Monitoreo C4, que cuenta con 832 cámaras de videovigilancia y 597 sistemas inteligentes de alarma con Botón Violeta.

Respecto a las acciones en seguridad, Parra Álvarez aseguró que la alcaldía se encuentra preparada para recibir el Mundial de Fútbol de 2026, para lo cual se rehabilitaron 25 canchas deportivas en distintos puntos de la demarcación y se realizan obras en instalaciones como el Gimnasio Venustiano Carranza, la Alberca Eduardo Molina y la pista de patinaje, con el objetivo de fortalecer la infraestructura deportiva para niñas, niños y jóvenes.

La alcaldesa destacó que una de las prioridades de su administración ha sido la recuperación de espacios públicos y el mejoramiento de la infraestructura urbana. ■



EVELYN PARRA, alcaldesa de Venustiano Carranza, ayer.



LA JEFA de Gobierno reiteró su compromiso de concluir los trabajos antes de que inicie la justa deportiva.

JOSÉ MIGUEL VELÁZQUEZ

DE CARA AL MUNDIAL 2026

TRANSPARENTE GCDMX INVERSIÓN PARA OBRAS

Desde el 1 de junio la ciudadanía podrá consultar información sobre proyectos de infraestructura, dependencias responsables y fuentes de financiamiento

El Gobierno de la Ciudad de México presentó la nueva Plataforma de Transparencia de Obras rumbo a la Copa Mundial de la FIFA 2026, una herramienta digital que permitirá a la ciudadanía consultar información sobre proyectos de infraestructura, montos de inversión, dependencias responsables y fuentes de financiamiento.

En el Antiguo Palacio del Ayuntamiento, la jefa de Gobierno, Clara Brugada, aseguró que el objetivo es garantizar cuentas claras sobre los recursos públicos destinados a la transformación urbana de la ciudad, al tiempo que destacó que las obras realizadas no fueron concebidas sólo para el Mundial, sino como parte de un programa de inversión de largo plazo.

"El Mundial se va a disfrutar y recordar, pero las obras permanecen. No tenemos obras exclusivamente para la Copa del Mundo; son proyectos estructurales y de beneficio permanente para la ciudadanía", afirmó.

Brugada detalló que la administración capitalina ha incrementado la inversión pública en 55 por ciento respecto al inicio de su gobierno, alcanzando este año un monto de 59 mil millones de pesos. De esa cifra, más de 23 mil millones de pesos corresponden a proyectos incluidos en el contexto de preparación para el Mundial.

La plataforma tendrá datos de más de dos mil obras ter-

Nueva conexión

Alistan apertura de nueva ruta de trolebús Chapulín. Conecta Ciudad Universitaria con Chapultepec.

Pasa por Coyoacán, MH, ÁO, BJ y Cuauhtémoc. Las unidades sustituyen a antiguos microbuses.

minadas, entre ellas proyectos de movilidad, espacio público, agua, drenaje, iluminación, educación y mejoras urbanas.

La mandataria dijo que se busca ofrecer una consulta sencilla y accesible para que cualquier persona pueda conocer los detalles de las inversiones realizadas y verificar físicamente los trabajos ejecutados.

Entre las acciones reportadas destacan la pavimentación de más de 250 kilómetros de vialidades, la iluminación de 364 kilómetros de Caminos Mujeres Libres y Seguras, la renovación

de 500 escuelas públicas, la rehabilitación de 101 mercados, la construcción y recuperación de espacios públicos, así como obras de modernización en el Metro y el Tren Ligero.

El secretario de Administración y Finanzas, Juan Pablo de Botton, explicó que la plataforma estará disponible desde el 1 de junio y permitirá consultar información desagregada por sectores, dependencias ejecutoras, fuentes de financiamiento y ubicación de cada proyecto.

Precisó que el portal no sustituye las obligaciones le-

gales de transparencia ni los mecanismos de acceso a la información pública, sino que es una herramienta complementaria para facilitar la consulta ciudadana sobre las obras vinculadas con la preparación de la capital para el Mundial.

"Es un esfuerzo adicional para abrir cuentas respecto al trabajo que se está haciendo. Ha sido instrucción de la jefa de Gobierno reforzar la transparencia para que se conozca cómo se están utilizando los recursos públicos", señaló.

De Botton añadió que la plataforma será coordinada por la Secretaría de Administración y Finanzas y la Secretaría de la Contraloría General, y continuará actualizándose incluso después de la Copa del Mundo, para incorporar nuevos proyectos de inversión y consolidarse como un modelo permanente de rendición de cuentas. ■

23 Mil 122 mdp, para obras en el contexto del mundial.

19 Mil mdp se destinaron al parque elevado.



Sábado
30 de mayo
de 2026

3

redaccion@la-prensa.com.mx

Metrópoli

OFRECEN SERVICIO GRATUITO DE RTP

Hay nuevos cierres en la Línea 2 del Metro

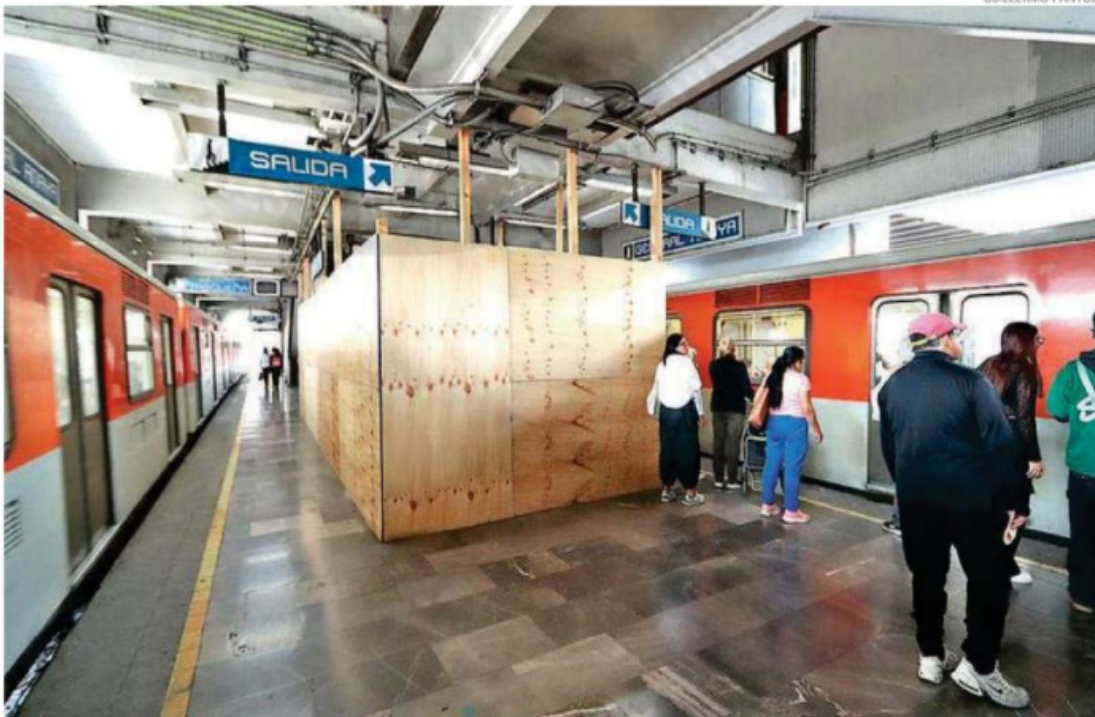

GUILLERMO PANTOJA

La Línea 2 del Metro es la más concurrida de la red, con una afluencia diaria promedio de un millón de usuarios

GENOVEVA ORTIZ Y NADIA A. ESPEJEL

Para concluir los trabajos pendientes, habrá un horario especial desde este fin de semana y hasta el inicio del servicio el jueves 4 de junio

Otra vez la Línea 2 del Metro. Hace apenas unos días se anunció que el Sistema de Transporte Colectivo (SCT) Metro tendría un horario especial durante un fin de semana, y ahora la historia se repite... pero por más días, así que tome sus precauciones.

El Metro informó que la Línea 2, que corre de Tasqueña a Cuatro Caminos, tendrá un horario especial y cierres parciales de estaciones a partir de las

20:00 horas de ayer viernes 29 de mayo y hasta el inicio del servicio del jueves 4 de junio, para concluir los trabajos pendientes de la modernización del transporte.

Desde las 20:00 horas del viernes 29 de mayo se establecerán dos circuitos de trenes para servicio a usuarios: Tasqueña a Xola y Pino Suárez a Cuatro Caminos, en tanto que las estaciones Viaducto y Chabacano cerrarán sus puertas, así como San Antonio Abad, Portales y Nativitas, estarán cerradas hasta nuevo aviso.

CAOS

EL METRO y la Secretaría de Obras y Servicios solicitaron la comprensión del público usuario e hicieron un llamado para prever tiempos de traslado a través de la Línea 2 durante los días de afectaciones. Sin embargo, algunas personas no se enteraron de estos cierres sino hasta llegar a las estaciones sin servicio y se encontraron con el caos en calzada de Tlalpan

los trenes en Línea 2, desde Tasqueña a Cuatro Caminos; no obstante en las estaciones San Antonio Abad, Portales y Nativitas no habrá ascenso ni descenso de pasajeros, hasta nuevo aviso.

La Línea 2 del Metro es la más concurrida de la red, con una afluencia diaria promedio de un millón de usuarios, considerando los transbordos con las Líneas 1, 3, 7, 8, 9 y 12.

El Sistema de Transporte Colectivo Metro y la Secretaría de Obras y Servicios informaron que, derivado del proyecto de transformación integral de la calzada de Tlalpan, cuyos trabajos consisten en iluminación, rehabilitación de banquetas, habilitación de una ciclovía, construcción del corredor peatonal elevado, así como del mantenimiento general del Metro Línea 2, se realizará el cierre provisional de estaciones para concluir los trabajos pendientes. Se tenía como objetivo terminar las obras al concluir el mes de mayo.

Las autoridades señalaron que es la última fase de los trabajos que se realizan en estaciones de la Línea 2 rumbo al próximo Mundial de Fútbol, por lo que la administración reiteró que la renovación de estaciones perdurará más allá del evento deportivo internacional, con beneficio para más de un millón de usuarios.

El Metro y la Secretaría de Obras y Servicios solicitaron la comprensión del público usuario e hicieron un llamado para prever tiempos de traslado a través de la Línea 2 durante los días de afectaciones. Sin embargo, algunas personas no se enteraron de estos cierres sino hasta llegar a las estaciones sin servicio y se encontraron con el caos en calzada de Tlalpan.

Apenas hace unos días, la Línea 2 del Metro también tuvo horarios especiales, afectando los traslados de miles de personas durante un fin de semana. El pasado sábado 23 de mayo, a partir de las 20:00 horas y hasta el inicio de servicio del lunes 25 de mayo, el servicio de la Línea 2 se ofreció sólo de Pino Suárez a Cuatro Caminos, en tanto, el tramo San Antonio Abad a Tasqueña estuvo fuera sin servicio. Durante todo el horario del domingo 24 el servicio se suspendió de San Antonio Abad a Tasqueña.

Entonces, el circuito Tasqueña-Pino Suárez también fue cubierto con apoyo de autobuses de la Red de Transporte de Pasajeros, con paradas en cada una de las estaciones. El servicio se otorgó de forma gratuita. Sin embargo, muchos de los usuarios consideraron que fue insuficiente por las largas filas que se generaron.



Clara Brugada Molina

TANYA AGOSTA

La Calzada Elevada entre Tlaxcoaque y la estación Chabacano no será entregada este 30 de mayo, como estipulaba el contrato, la obra peatonal tenía un costo previsto de 659 millones de pesos, pero ahora, ante el retraso, costará el triple.

La Calzada Elevada que parte de Tlaxcoaque, pasa por encima de las estaciones San Antonio Abad y Chabacano de la Línea 2 del Metro, no se concluirá en la fecha prevista en el contrato.

Al inicio de la construcción, Clara Brugada Molina, jefa de Gobierno de la Ciudad de México, anunció que los trabajos estarían terminados el 7 de mayo, cuatro días antes de que comience el Mundial de Fútbol.

La calzada no sólo se entregará con retraso, sino que el costo será más elevado de lo que se proyectó: en julio de 2025, año pasado la convocatoria pública de licitación para la obra estipulaba que capital contable requerido era de 659 millones 119 mil pesos para el proyecto integral de la Calzada elevada, pero la licitación del proyecto integral (OTLP-DEPE-L-002-2025, publicada en la Gaceta Oficial de la Ciudad de México), estipula que el monto del contrato es de mil 913 millones 934 mil 355.96 pesos.

A ello hay que agregar los 88 millones 464 mil 647.74 pesos pagados a Delta Proyectos y Desarrollo SA de CV para la Supervisión del Proyecto Integral para la construcción de la Calzada Elevada.

Retrasos

Según se puede ver en los recorridos que se realizan sobre la calzada San Antonio Abad, debajo de la Calzada Elevada, aunque prácticamente ya se colocaron las columnas y traveses en casi toda la obra de un kilómetro con 900 metros, hay espacios donde sólo se ven las columnas, pero las traveses, donde estará el piso de la Calzada Flotante, aún no se colocan, esta situación se detectó cerca de Chabacano y en la estación San Antonio Abad.

Otro aspecto es que una gran parte de la obra tiene barandales de metal pintados de morado, aunque hay espacios que aún no cuentan con estos, principalmente cerca de la estación Chabacano.

Entre esta estación y San Antonio Abad hay dos sitios donde la banquetta y parte del primer carril del asfalto están abiertos, la intención es poner ahí un elevador, debido a ello, las baldosas que se colocaron apenas a fines de 2024 como parte del Sendero Seguro, fueron levantadas y hechas a un lado, por lo que los peatones se ven obligados a pasar por un espacio estrecho de la

Calzada flotante de Tlaxpan costará mil 913 mdp; **no** estará lista en el Mundial



banqueta, donde caben sólo una o dos personas.

Entre Lorenzo Boturini y Fernando de Alva Ixtlilxóchitl también fue abierta la banquetta e incluso un árbol fue afectado, su raíz está expuesta e indefensa, por la cantidad de tierra extraída al lado, el árbol apenas se sostiene e incluso está apuntalado.

A lo largo de la calzada también ya fueron pintados algunos murales y otros están siendo plasmados, también se observa que cerca de la Calzada Flotante había algunas grúas subiendo estructuras metálicas moradas.

Por otra parte, en el camellón que hay debajo de la Calzada Elevada, a la altura de Lucas Alamán, ya fue colocado un jardín, se ve reciente y la tierra aún está suave, ubicado cerca del bajo-puente que procede de Fray Servando, en una de sus paredes se asoma un ajolote gigante, que forma parte de un mural.

Más adelante, hacia Tlaxcoaque, está el tramo más avanzado, incluso, el bajo-puente que conduce hacia 20 de noviembre, en el Centro Histórico, ya fue reabierto a los auto-

movilistas.

El inicio formal de la obra desde octubre del año pasado trae de cabeza al tránsito vehicular, además, acabó con un skate park; obligó al cierre de los pasos peatonales a desnivel que ocupaban comerciantes, con la promesa de que regresarán; acortó los carriles para automovilistas; afectó la entrada de edificios departamentales y negocios al colocar columnas en su acera y causó el cierre de la estación San Antonio Abad desde mediados de marzo, con la consiguiente molestia para los usuarios cotidianos.

De acuerdo con una presentación del proyecto elaborado por la empresa Idinsa, la calzada flotante se divide en 5 frentes, el primero va de Tlaxcoaque a Lucas Alamán; el segundo, va de Lucas Alamán al inicio de la estación San Antonio Abad.

El tercer frente, abarca la estación San Antonio Abad, el cuarto frente, va del final de la estación San Antonio Abad hasta el inicio de Chabacano, mientras que el quinto frente es la estación Chabacano.

